

XIV



Jogos Fenacef

Brasília - DF | 25 a 31 de Maio de 2025



BOLETIM Nº 02

Janeiro/2025

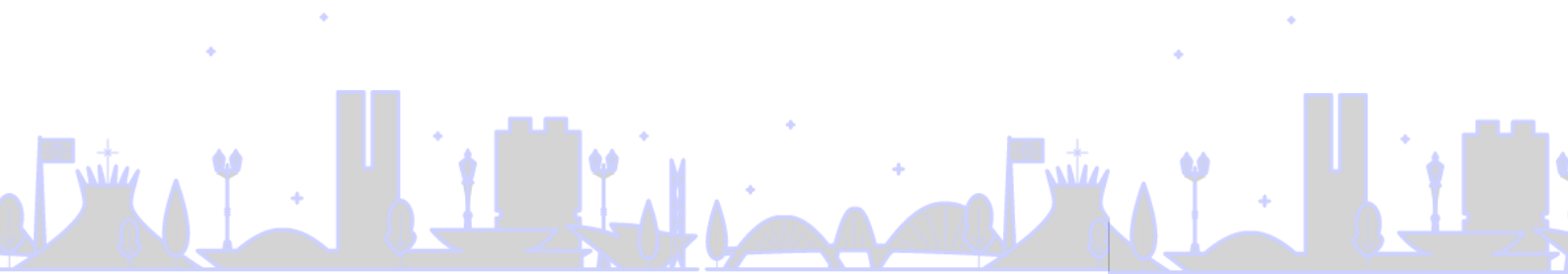

Vem aí o maior evento esportivo de aposentados da CAIXA do Brasil!

Prepare-se para uma experiência única que vai além das quadras e campos! Durante os Jogos FENACEF, você vai se encantar com a **arquitetura icônica de Brasília**, um verdadeiro cartão-postal do Brasil, e ainda saborear o melhor da **gastronomia local**.

Entre uma competição e outra, aproveite para explorar os marcos arquitetônicos, como o Congresso Nacional e a Catedral, e se deliciar com pratos típicos e sabores autênticos da nossa cidade.

Não perca essa oportunidade de viver o esporte, a arte e a cultura de um jeito inesquecível! Vamos juntos celebrar o melhor de Brasília!

Nesse Informativo estamos anexando a distribuição dos apartamentos nos respectivos hotéis contratados pela FENACEF para a comodidade da Associação.

PERÍODO DE HOSPEDAGEM

As reservas serão realizadas em 12 hotéis, para o período de 25 a 31/05/2025

Reservas pré e pós-evento (diárias adicionais), somente sob consulta prévia via e-mail: jogos@fenacef.org.br

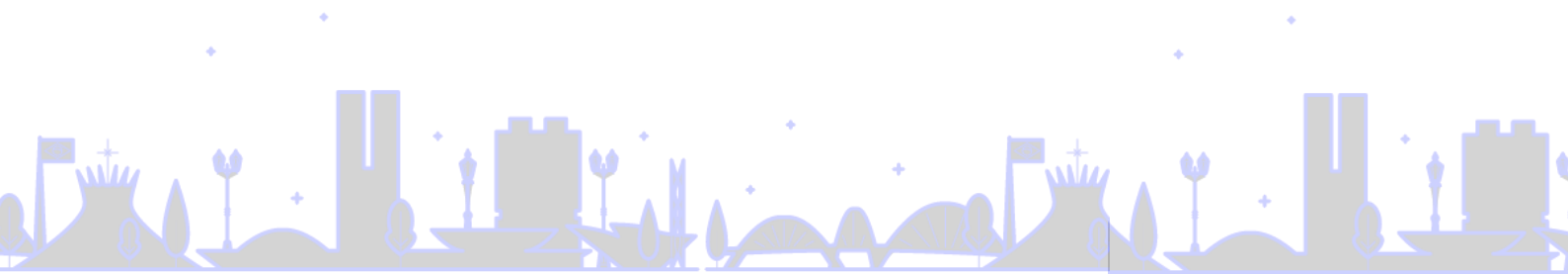

DISTRIBUIÇÃO DE APARTAMENTOS

AEA	HOTEL	QUANT QUARTOS	DIÁRIA POR PESSOA
AL	St. Paul Plaza	30	R\$ 315,00
AM	Comfort Suites	10	R\$ 315,00
BA	Saint Moritz	39	R\$ 315,00
CE	Saint Moritz	20	R\$ 315,00
DF	Tryp Nações	5	R\$ 280,00
ES	Lets Idea	30	R\$ 340,00
GO	Mercure	30	R\$ 315,00
MA	Kubitschek Plaza	30	R\$ 285,00
MG	Tryp Nações	55	R\$ 280,00
MS	Comfort Suites	25	R\$ 315,00
MT	Kubitschek Plaza	20	R\$ 285,00
PA	Golden Tulip	10	R\$ 325,00
PB	Saint Moritz	20	R\$ 315,00
PE	Mercure	40	R\$ 315,00
PI	Manhattan Plaza	20	R\$ 315,00
PR	Ramada	55	R\$ 280,00
RJ	Lets Idea	20	R\$ 340,00
RN	Ramada	5	R\$ 280,00
RS	Grand Mercure	50	R\$ 315,00
SC	Golden Tulip	46	R\$ 325,00
SE	Manhattan Plaza	15	R\$ 315,00
SP	St. Paul Plaza	65	R\$ 315,00

O sucesso do evento dependerá do comprometimento de todos e, para tanto, solicitamos às AEA's que nos **confirme até o dia 07/02, a quantidade/ modulação de apartamentos disponibilizados no quadro acima para atendimento ao seu grupo de atletas e participantes.**

