



COORDENAÇÃO TÉCNICA GERAL

CADERNO DE TABELAS E BALIZAMENTOS

EDIÇÃO 1 – TABELAS INICIAIS

Versão 1 revisão 2, de 18/05/2024



COORDENAÇÃO TÉCNICA GERAL

COMISSÃO ORGANIZADORA DOS XIII JOGOS FENACEF

Presidente da FENACEF
VALFRIDO OLIVEIRA

Diretor de Eventos FENACEF
LÚCIO NELSON MARTINS FILHO

Membros da Comissão Organizadora
EDGARD ANTONIO BASTOS LIMA
MARIA LÚCIA DEJAVITE
MÁRIO SCHWARTZ
VILSON WILLEMANN

Associação anfitriã
ASSOCIAÇÃO DOS ECONOMIÁRIOS APOSENTADOS DO
PARANÁ

Presidente da associação anfitriã
VALFRIDO OLIVEIRA



CADERNO DE TABELAS E BALIZAMENTOS

EDIÇÃO 1 – TABELAS INICIAIS

Versão 1 revisão 2, de 18/05/2024



Realização



Anfitriã



Organização



COORDENAÇÃO TÉCNICA GERAL

LOCAIS DE COMPETIÇÃO

Santa Mônica Clube de Campo

Endereço: Rodovia Régis Bittencourt (BR-116), Km 6 - nº 5000 - Bairro Mauá – Colombo, PR

Modalidades: Futebol Soçaite, Futebol Soçaite 65+, Futsal, Vôlei de Quadra misto, Vôlei de Quadra feminino, Vôlei de Areia, Beach Tennis, Xadrez, Canastra, Damas, Dominó, Truco, Sinuca e Natação

Parque Náutico de Curitiba

Endereço: Av. Mal. Floriano Peixoto, s/n Boqueirão, Curitiba – PR

Modalidade: Corrida de Rua

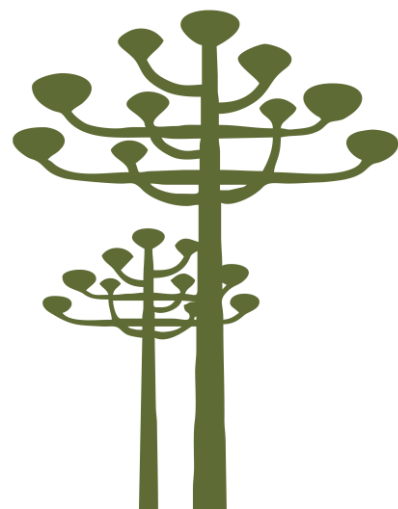



COORDENAÇÃO TÉCNICA GERAL

SUMÁRIO



TABELAS DE COMPETIÇÃO

1 - FUTEBOL SOÇAITE – SÉRIE AMARELA	4
2 - FUTEBOL SOÇAITE – SÉRIE BRANCA	5
3 - FUTEBOL SOÇAITE – 65+	6
4 - FUTSAL	7
5 - VÔLEI DE QUADRA MISTO	8
6 - VÔLEI DE QUADRA FEMININO	9
7 - VÔLEI DE AREIA	10
8 - TÊNIS DE MESA – INDIVIDUAL FEMININO	12
9 - TÊNIS DE MESA – INDIVIDUAL MASCULINO	14
10 - TÊNIS DE MESA – DUPLA FEMININA	16
11 - TÊNIS DE MESA – DUPLA MASCULINA	17
12 - TÊNIS DE MESA – DUPLA MISTA	18
13 - BEACH TENNIS – DUPLA FEMININA	19
14 - BEACH TENNIS – DUPLA MASCULINA	20
15 - BEACH TENNIS – DUPLA MISTA	21
16 - SINUCA	22
17 - TÊNIS DE QUADRA – INDIVIDUAL FEMININO	24
18 - TÊNIS DE QUADRA – INDIVIDUAL MASCULINO	25
19 - TÊNIS DE QUADRA – DUPLA FEMININA	26
20 - TÊNIS DE QUADRA – DUPLA MASCULINA	27
21 - TÊNIS DE QUADRA – DUPLA MISTA	28
22 - DAMAS	29
23 - DOMINÓ	32
24 - CANASTRA	34
25 - TRUCO	36
26 - XADREZ	38

BALIZAMENTOS

01 - CORRIDA DE RUA 3 KM	40
02 - CORRIDA DE RUA 5 KM	42
03 - CORRIDA DE RUA 10 KM	47
04 - NATAÇÃO	50





**XIII
JOGOS
FENACEF
2024**
CURITIBA | PARANÁ

TABELA DE COMPETIÇÃO - 01

FUTEBOL SOÇAITE

Série Amarela



Local de prova:

Santa Mônica Clube de Campo

Grupos e equipes:

(A) PE, SC, MG, RS | **(B)** MT, MS, CE, PR

FASE CLASSIFICATÓRIA

JOGO	CAMPO	DATA	HORA	GRUPO		RODADA 1	
1	1	21/05/24	15:30	A	PE	X	SC
2	2	21/05/24	15:30	A	MG	X	RS
3	4	21/05/24	15:30	B	MT	X	MS
4	5	21/05/24	15:30	B	CE	X	PR

JOGO	CAMPO	DATA	HORA	GRUPO		RODADA 2	
5	1	22/05/24	15:30	A	PE	X	MG
6	2	22/05/24	15:30	A	SC	X	RS
7	4	22/05/24	15:30	B	MT	X	CE
8	5	22/05/24	15:30	B	MS	X	PR

JOGO	CAMPO	DATA	HORA	GRUPO		RODADA 3	
9	1	23/05/24	15:30	A	PE	X	RS
10	2	23/05/24	15:30	A	SC	X	MG
11	4	23/05/24	15:30	B	MT	X	PR
12	5	23/05/24	15:30	B	MS	X	CE

FASE ELIMINATÓRIA

JOGO	CAMPO	DATA	HORA		SEMIFINAIS	
13	4	24/05/24	15:30	[1º GRUPO A]	X	[2º GRUPO B]
14	5	24/05/24	15:30	[1º GRUPO B]	X	[2º GRUPO A]

JOGO	CAMPO	DATA	HORA		FINAIS	
15	4	25/05/24	15:30	[PERD. JG. 13]	X	[PERD. JG. 14]
16	4	26/05/24	08:00	[VENC. JG. 13]	X	[VENC. JG. 14]

RESULTADO FINAL

1	
2	
3	
4	

5	
6	
7	
8	



**XIII
JOGOS
FENACEF
2024**
CURITIBA | PARANÁ

TABELA DE COMPETIÇÃO - 02

FUTEBOL SOÇAITE

Série Branca

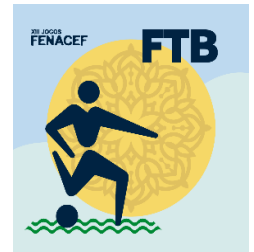

Local de prova:

Santa Mônica Clube de Campo

Grupos e equipes:

(A) SP, DF, PB, PA | **(B)** BA, AL, GO/TO, MA

FASE CLASSIFICATÓRIA

JOGO	CAMPO	DATA	HORA	GRUPO	RODADA 1		
1	1	21/05/24	14:00	A	SP	X	DF
2	2	21/05/24	14:00	A	PB	X	PA
3	4	21/05/24	14:00	B	BA	X	AL
4	5	21/05/24	14:00	B	GO/TO	X	MA

JOGO	CAMPO	DATA	HORA	GRUPO	RODADA 2		
5	1	22/05/24	14:00	A	SP	X	PB
6	2	22/05/24	14:00	A	DF	X	PA
7	4	22/05/24	14:00	B	BA	X	GO/TO
8	5	22/05/24	14:00	B	AL	X	MA

JOGO	CAMPO	DATA	HORA	GRUPO	RODADA 3		
9	1	23/05/24	14:00	A	SP	X	PA
10	2	23/05/24	14:00	A	DF	X	PB
11	4	23/05/24	14:00	B	BA	X	MA
12	5	23/05/24	14:00	B	AL	X	GO/TO

FASE ELIMINATÓRIA

JOGO	CAMPO	DATA	HORA	SEMIFINAIS	
13	4	24/05/24	14:00	[1º GRUPO A]	[2º GRUPO B]
14	5	24/05/24	14:00	[1º GRUPO B]	[2º GRUPO A]

JOGO	CAMPO	DATA	HORA	FINAIS	
15	4	25/05/24	14:00	[PERD. JG. 13]	[PERD. JG. 14]
16	5	26/05/24	08:00	[VENC. JG. 13]	[VENC. JG. 14]

RESULTADO FINAL

1	
2	
3	
4	

5	
6	
7	
8	



**XIII
JOGOS
FENACEF
2024**
CURITIBA | PARANÁ

TABELA DE COMPETIÇÃO - 03

FUTEBOL SOÇAITE

65+

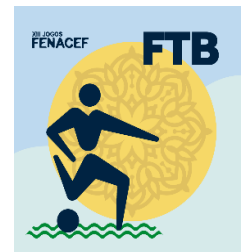

Local de prova:

Santa Mônica Clube de Campo

Grupos e equipes:

(A) SP, ES, PR | **(B)** SC, PI, MG | **(C)** DF, BA, CE

FASE CLASSIFICATÓRIA

JOGO	CAMPO	DATA	HORA	GRUPO		RODADA 1	
1	1	21/05/24	09:00	A	SP	X	ES
2	2	21/05/24	09:00	B	SC	X	PI
3	5	21/05/24	09:00	C	BA	X	CE

JOGO	CAMPO	DATA	HORA	GRUPO		RODADA 2	
4	1	22/05/24	09:00	A	SP	X	PR
5	2	22/05/24	09:00	B	SC	X	MG
6	5	22/05/24	09:00	C	DF	X	CE

JOGO	CAMPO	DATA	HORA	GRUPO		RODADA 3	
7	1	23/05/24	09:00	A	ES	X	PR
8	2	23/05/24	09:00	B	PI	X	MG
9	5	23/05/24	09:00	C	DF	X	BA

FASE ELIMINATÓRIA

JOGO	CAMPO	DATA	HORA		SEMIFINAIS	
10	1	24/05/24	09:00	[1º GRUPO A]	X	[MELHOR 2º]
11	2	24/05/24	09:00	[1º GRUPO B]	X	[1º GRUPO C]

JOGO	CAMPO	DATA	HORA		FINAIS	
12	1	25/05/24	09:00	[PERD. JG. 10]	X	[PERD. JG. 11]
13	2	25/05/24	09:00	[VENC. JG. 10]	X	[VENC. JG. 11]

RESULTADO FINAL

1	
2	
3	
4	
5	

6	
7	
8	
9	
10	



**XIII
JOGOS
FENACEF
2024**
CURITIBA | PARANÁ

TABELA DE COMPETIÇÃO - 04

FUTSAL

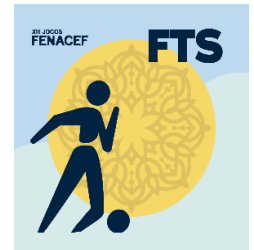

Local de prova:

Santa Mônica Clube de Campo

Grupos e equipes:

(A) SC, MG, DF, SP | **(B)** RS, GO/TO, AL, PR

FASE CLASSIFICATÓRIA

JOGO	QUADRA	DATA	HORA	GRUPO		RODADA 1	
1	1	21/05/24	08:00	A	SC	X	MG
2	1	21/05/24	09:00	A	DF	X	SP
3	1	21/05/24	10:00	B	RS	X	GO/TO
4	1	21/05/24	11:00	B	AL	X	PR

JOGO	QUADRA	DATA	HORA	GRUPO		RODADA 2	
5	1	22/05/24	08:00	A	SC	X	DF
6	1	22/05/24	09:00	A	MG	X	SP
7	1	22/05/24	10:00	B	RS	X	AL
8	1	22/05/24	11:00	B	GO/TO	X	PR

JOGO	QUADRA	DATA	HORA	GRUPO		RODADA 3	
9	1	23/05/24	08:00	A	SC	X	SP
10	1	23/05/24	09:00	A	MG	X	DF
11	1	23/05/24	10:00	B	RS	X	PR
12	1	23/05/24	11:00	B	GO/TO	X	AL

FASE ELIMINATÓRIA

JOGO	QUADRA	DATA	HORA		SEMIFINAIS	
13	1	24/05/24	09:00	[1º GRUPO A]	X	[2º GRUPO B]
14	1	24/05/24	10:00	[1º GRUPO B]	X	[2º GRUPO A]

JOGO	QUADRA	DATA	HORA		FINAIS	
15	1	25/05/24	09:00	[PERD. JG. 13]	X	[PERD. JG. 14]
16	1	25/05/24	10:00	[VENC. JG. 13]	X	[VENC. JG. 14]

RESULTADO FINAL

1	
2	
3	
4	

5	
6	
7	
8	



**XIII
JOGOS
FENACEF
2024**
CURITIBA PARANÁ

TABELA DE COMPETIÇÃO - 05

VÔLEI DE QUADRA

Misto



Local de prova:

Santa Mônica Clube de Campo

Grupos e equipes:

(A) MG, ES, GO/TO | **(B)** SP, MS, RS, BA | **(C)** PR, SC, PA, CE

FASE CLASSIFICATÓRIA

JOGO	QUADRA	DATA	HORA	GRUPO	RODADA 1		
1	1	21/05/24	13:00	A	MG	X	ES
2	1	21/05/24	14:00	B	SP	X	MS
3	2	21/05/24	14:00	B	RS	X	BA
4	1	21/05/24	15:00	C	PR	X	SC
5	2	21/05/24	15:00	C	PA	X	CE

JOGO	QUADRA	DATA	HORA	GRUPO	RODADA 2		
6	1	22/05/24	13:00	A	MG	X	GO/TO
7	1	22/05/24	14:00	B	SP	X	RS
8	2	22/05/24	14:00	B	MS	X	BA
9	1	22/05/24	15:00	C	PR	X	PA
10	2	22/05/24	15:00	C	SC	X	CE

JOGO	QUADRA	DATA	HORA	GRUPO	RODADA 3		
11	1	23/05/24	13:00	A	ES	X	GO/TO
12	1	23/05/24	14:00	B	SP	X	BA
13	2	23/05/24	14:00	B	MS	X	RS
14	1	23/05/24	15:00	C	PR	X	CE
15	2	23/05/24	15:00	C	SC	X	PA

FASE ELIMINATÓRIA

JOGO	QUADRA	DATA	HORA	QUARTAS DE FINAL		
16	1	24/05/24	14:00	[1º GRUPO A]	X	[2º MELHOR 3º]
17	2	24/05/24	14:00	[2º GRUPO A]	X	[1º MELHOR 3º]
18	1	24/05/24	15:00	[1º GRUPO B]	X	[2º GRUPO C]
19	2	24/05/24	15:00	[2º GRUPO B]	X	[1º GRUPO C]

JOGO	QUADRA	DATA	HORA	SEMIFINAIS		
20	1	25/05/24	14:00	[VENC. JG. 16]	X	[VENC. JG. 19]
21	2	25/05/24	14:00	[VENC. JG. 17]	X	[VENC. JG. 18]

JOGO	QUADRA	DATA	HORA	FINAIS		
22	1	26/05/24	08:00	[PERD. JG. 20]	X	[PERD. JG. 21]
23	2	26/05/24	08:00	[VENC. JG. 20]	X	[VENC. JG. 21]

RESULTADO FINAL

1	
2	
3	
4	
5	
6	

7	
8	
9	
10	
11	

SE NECESSÁRIO, SERÃO APLICADOS OS CRITÉRIOS DE DESEMPATE PREVISTOS EM REGULAMENTO TÉCNICO PARA CLASSIFICAÇÃO PARA A FASE ELIMINATÓRIA NA DEFINIÇÃO DA(S) EQUIPE(S) MELHOR(ES) COLOCADA(S).



**XIII
JOGOS
FENACEF
2024**
CURITIBA | PARANÁ

TABELA DE COMPETIÇÃO - 06

VÔLEI DE QUADRA

Feminino



Local de prova:

Santa Mônica Clube de Campo

Grupos e equipes:

(A) DF, PE, ES | **(B)** SC, GO/TO, PR | **(C)** SP, CE, RS

FASE CLASSIFICATÓRIA

JOGO	QUADRA	DATA	HORA	GRUPO		RODADA 1	
1	1	21/05/24	16:00	A	DF	X	PE
2	2	21/05/24	16:00	B	SC	X	GO/TO
3	1	21/05/24	17:00	C	SP	X	CE

JOGO	QUADRA	DATA	HORA	GRUPO		RODADA 2	
4	1	22/05/24	16:00	A	DF	X	ES
5	2	22/05/24	16:00	B	SC	X	PR
6	1	22/05/24	17:00	C	SP	X	RS

JOGO	QUADRA	DATA	HORA	GRUPO		RODADA 3	
7	1	23/05/24	16:00	A	PE	X	ES
8	2	23/05/24	16:00	B	GO/TO	X	PR
9	1	23/05/24	17:00	C	CE	X	RS

FASE ELIMINATÓRIA

JOGO	QUADRA	DATA	HORA		SEMIFINAIS	
10	1	24/05/24	16:00	[1º GRUPO A]	X	[1º GRUPO C]
11	2	24/05/24	16:00	[1º GRUPO B]	X	[MELHOR 2º]

JOGO	QUADRA	DATA	HORA		FINAIS	
12	2	25/05/24	16:00	[PERD. JG. 10]	X	[PERD. JG. 11]
13	2	25/05/24	17:00	[VENC. JG. 10]	X	[VENC. JG. 11]

RESULTADO FINAL

1	<input type="text"/>
2	<input type="text"/>
3	<input type="text"/>
4	<input type="text"/>
5	<input type="text"/>

6	<input type="text"/>
7	<input type="text"/>
8	<input type="text"/>
9	<input type="text"/>

SE NECESSÁRIO, SERÃO APLICADOS OS CRITÉRIOS DE DESEMPATE PREVISTOS EM REGULAMENTO TÉCNICO PARA CLASSIFICAÇÃO PARA A FASE ELIMINATÓRIA NA DEFINIÇÃO DA(S) EQUIPE(S) MELHOR(ES) COLOCADA(S).



**XIII
JOGOS
FENACEF
2024**
CURITIBA PARANÁ

TABELA DE COMPETIÇÃO - 07

VÔLEI DE AREIA



Local de prova:

Santa Mônica Clube de Campo

Grupos e equipes:

(A) RJ, GO/TO, PE | **(B)** PR, MG, SP, RS | **(C)** BA, ES, SC, PA | **(D)** CE, RN, MS, SE

FASE CLASSIFICATÓRIA

JOGO	QUADRA	DATA	HORA	GRUPO	RODADA 1		
1	1	21/05/24	08:00	B	PR	X	MG
2	2	21/05/24	08:00	B	SP	X	RS
3	1	21/05/24	09:00	C	BA	X	ES
4	2	21/05/24	09:00	C	SC	X	PA
5	1	21/05/24	10:00	D	CE	X	RN
6	2	21/05/24	10:00	D	MS	X	SE
7	1	21/05/24	11:00	A	RJ	X	GO/TO

JOGO	QUADRA	DATA	HORA	GRUPO	RODADA 2		
8	1	22/05/24	08:00	B	PR	X	SP
9	2	22/05/24	08:00	B	MG	X	RS
10	1	22/05/24	09:00	C	BA	X	SC
11	2	22/05/24	09:00	C	ES	X	PA
12	1	22/05/24	10:00	D	CE	X	MS
13	2	22/05/24	10:00	D	RN	X	SE
14	1	22/05/24	11:00	A	RJ	X	PE

JOGO	QUADRA	DATA	HORA	GRUPO	RODADA 3		
15	1	23/05/24	08:00	B	PR	X	RS
16	2	23/05/24	08:00	B	MG	X	SP
17	1	23/05/24	09:00	C	BA	X	PA
18	2	23/05/24	09:00	C	ES	X	SC
19	1	23/05/24	10:00	D	CE	X	SE
20	2	23/05/24	10:00	D	RN	X	MS
21	1	23/05/24	11:00	A	GO/TO	X	PE

FASE ELIMINATÓRIA

JOGO	QUADRA	DATA	HORA	QUARTAS DE FINAL		
22	1	24/05/24	09:00	[1º GRUPO A]	X	[2º GRUPO D]
23	2	24/05/24	09:00	[1º GRUPO B]	X	[2º GRUPO C]
24	1	24/05/24	10:00	[1º GRUPO C]	X	[2º GRUPO B]
25	2	24/05/24	10:00	[1º GRUPO D]	X	[2º GRUPO A]

JOGO	QUADRA	DATA	HORA	SEMIFINAIS		
26	1	25/05/24	08:00	[VENC. JG. 22]	X	[VENC. JG. 25]
27	2	25/05/24	08:00	[VENC. JG. 23]	X	[VENC. JG. 24]

JOGO	QUADRA	DATA	HORA	FINAIS		
28	1	25/05/24	11:00	[PERD. JG. 26]	X	[PERD. JG. 27]
29	2	25/05/24	11:00	[VENC. JG. 26]	X	[VENC. JG. 27]

RESULTADO FINAL

1	
2	
3	
4	
5	
6	
7	
8	

9	
10	
11	
12	
13	
14	
15	



**XIII
JOGOS
FENACEF
2024**
CURITIBA PARANÁ

TABELA DE COMPETIÇÃO - 08

TÊNIS DE MESA

Individual feminino

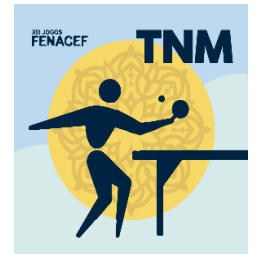

Local de prova:

Santa Mônica Clube de Campo

Grupos e equipes:

(A) SC, PE, DF, RN | **(B)** SP, AM, RJ, PA | **(C)** RS, MG, GO/TO, PR | **(D)** CE, PB, MA, SE

FASE CLASSIFICATÓRIA

JOGO	MESA	DATA	HORA	GRUPO		RODADA 1	
1	1	21/05/24	08:00	A	SC	X	PE
2	2	21/05/24	08:00	A	DF	X	RN
3	3	21/05/24	08:00	B	SP	X	AM
4	4	21/05/24	08:00	B	RJ	X	PA
5	1	21/05/24	09:00	C	RS	X	MG
6	2	21/05/24	09:00	C	GO/TO	X	PR
7	3	21/05/24	09:00	D	CE	X	PB
8	4	21/05/24	09:00	D	MA	X	SE

JOGO	MESA	DATA	HORA	GRUPO		RODADA 2	
9	1	22/05/24	08:00	A	SC	X	DF
10	2	22/05/24	08:00	A	PE	X	RN
11	3	22/05/24	08:00	B	SP	X	RJ
12	4	22/05/24	08:00	B	AM	X	PA
13	1	22/05/24	09:00	C	RS	X	GO/TO
14	2	22/05/24	09:00	C	MG	X	PR
15	3	22/05/24	09:00	D	CE	X	MA
16	4	22/05/24	09:00	D	PB	X	SE

JOGO	MESA	DATA	HORA	GRUPO		RODADA 3	
17	1	23/05/24	08:00	A	SC	X	RN
18	2	23/05/24	08:00	A	PE	X	DF
19	3	23/05/24	08:00	B	SP	X	PA
20	4	23/05/24	08:00	B	AM	X	RJ
21	1	23/05/24	09:00	C	RS	X	PR
22	2	23/05/24	09:00	C	MG	X	GO/TO
23	3	23/05/24	09:00	D	CE	X	SE
24	4	23/05/24	09:00	D	PB	X	MA

FASE ELIMINATÓRIA

JOGO	MESA	DATA	HORA	QUARTAS DE FINAL		
25	1	23/05/24	14:00	[1º GRUPO A]	X	[2º GRUPO D]
26	2	23/05/24	14:00	[1º GRUPO B]	X	[2º GRUPO C]
27	3	23/05/24	14:00	[1º GRUPO C]	X	[2º GRUPO B]
28	4	23/05/24	14:00	[1º GRUPO D]	X	[2º GRUPO A]

JOGO	MESA	DATA	HORA	SEMIFINAIS		
29	1	24/05/24	08:00	[VENC. JG. 25]	X	[VENC. JG. 27]
30	2	24/05/24	08:00	[VENC. JG. 26]	X	[VENC. JG. 28]

JOGO	MESA	DATA	HORA	FINAIS		
31	1	24/05/24	14:00	[PERD. JG. 29]	X	[PERD. JG. 30]
32	2	24/05/24	14:00	[VENC. JG. 29]	X	[VENC. JG. 30]

RESULTADO FINAL

1		9	
2		10	
3		11	
4		12	
5		13	
6		14	
7		15	
8		16	



**XIII
JOGOS
FENACEF
2024**
CURITIBA | PARANÁ

TABELA DE COMPETIÇÃO - 09

TÊNIS DE MESA

Individual masculino

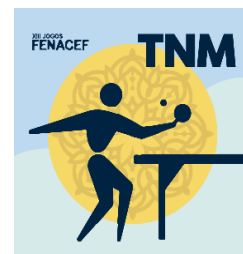

Local de prova:

Santa Mônica Clube de Campo

Grupos e equipes:

(A) SC, PE, AM | **(B)** AL, CE, MG | **(C)** MT, MA, DF

(D) SP, ES, RS, PA | **(E)** GO/TO, RJ, MS, PR

FASE CLASSIFICATÓRIA

JOGO	MESA	DATA	HORA	GRUPO		RODADA 1	
1	1	21/05/24	10:00	A	SC	X	PE
2	2	21/05/24	10:00	B	AL	X	CE
3	3	21/05/24	10:00	C	MT	X	MA
4	1	21/05/24	11:00	D	SP	X	ES
5	2	21/05/24	11:00	D	RS	X	PA
6	3	21/05/24	11:00	E	GO/TO	X	RJ
7	4	21/05/24	11:00	E	MS	X	PR

JOGO	MESA	DATA	HORA	GRUPO		RODADA 2	
8	1	22/05/24	10:00	A	SC	X	AM
9	2	22/05/24	10:00	B	AL	X	MG
10	3	22/05/24	10:00	C	MT	X	DF
11	1	22/05/24	11:00	D	SP	X	RS
12	2	22/05/24	11:00	D	ES	X	PA
13	3	22/05/24	11:00	E	GO/TO	X	MS
14	4	22/05/24	11:00	E	RJ	X	PR

JOGO	MESA	DATA	HORA	GRUPO		RODADA 3	
15	1	23/05/24	10:00	A	PE	X	AM
16	2	23/05/24	10:00	B	CE	X	MG
17	3	23/05/24	10:00	C	MA	X	DF
18	1	23/05/24	11:00	D	SP	X	PA
19	2	23/05/24	11:00	D	ES	X	RS
20	3	23/05/24	11:00	E	GO/TO	X	PR
21	4	23/05/24	11:00	E	RJ	X	MS

FASE ELIMINATÓRIA

JOGO	MESA	DATA	HORA	QUARTAS DE FINAL		
22	1	23/05/24	15:00	[1º GRUPO A]	X	[3º MELHOR 2º]
23	2	23/05/24	15:00	[1º GRUPO B]	X	[2º MELHOR 2º]
24	3	23/05/24	15:00	[1º GRUPO C]	X	[1º MELHOR 2º]
25	4	23/05/24	15:00	[1º GRUPO D]	X	[1º GRUPO E]

JOGO	MESA	DATA	HORA	SEMIFINAIS		
26	1	24/05/24	10:00	[VENC. JG. 22]	X	[VENC. JG. 25]
27	2	24/05/24	10:00	[VENC. JG. 23]	X	[VENC. JG. 24]

JOGO	MESA	DATA	HORA	FINAIS		
28	1	24/05/24	16:00	[PERD. JG. 26]	X	[PERD. JG. 27]
29	2	24/05/24	16:00	[VENC. JG. 26]	X	[VENC. JG. 27]

RESULTADO FINAL

1	
2	
3	
4	
5	
6	
7	
8	
9	

10	
11	
12	
13	
14	
15	
16	
17	

SE NECESSÁRIO, SERÃO APLICADOS OS CRITÉRIOS DE DESEMPATE PREVISTOS EM REGULAMENTO TÉCNICO PARA CLASSIFICAÇÃO PARA A FASE ELIMINATÓRIA NA DEFINIÇÃO DA(S) EQUIPE(S) MELHOR(ES) COLOCADA(S).



**XIII
JOGOS
FENACEF
2024**
CURITIBA | PARANÁ

TABELA DE COMPETIÇÃO - 10

TÊNIS DE MESA

Dupla feminina

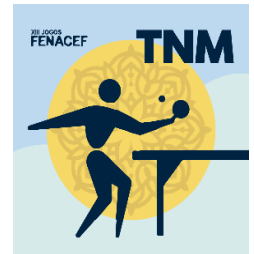

Local de prova:

Santa Mônica Clube de Campo

Grupos e equipes:

(A) SP, SC, PB | **(B)** PR, PE, RS | **(C)** CE, GO/TO, MA

FASE CLASSIFICATÓRIA

JOGO	MESA	DATA	HORA	GRUPO	RODADA 1		
1	1	21/05/24	15:00	A	SP	X	SC
2	2	21/05/24	15:00	B	PR	X	PE
3	3	21/05/24	15:00	C	CE	X	GO/TO

JOGO	MESA	DATA	HORA	GRUPO	RODADA 2		
4	1	22/05/24	15:00	A	SP	X	PB
5	2	22/05/24	15:00	B	PR	X	RS
6	3	22/05/24	15:00	C	CE	X	MA

JOGO	MESA	DATA	HORA	GRUPO	RODADA 3		
7	1	23/05/24	16:00	A	SC	X	PB
8	2	23/05/24	16:00	B	PE	X	RS
9	3	23/05/24	16:00	C	GO/TO	X	MA

FASE ELIMINATÓRIA

JOGO	MESA	DATA	HORA	SEMIFINAIS		
10	3	24/05/24	10:00	[1º GRUPO A]	X	[1º GRUPO C]
11	4	24/05/24	10:00	[1º GRUPO B]	X	[MELHOR 2º]

JOGO	MESA	DATA	HORA	FINAIS		
12	3	24/05/24	16:00	[PERD. JG. 10]	X	[PERD. JG. 11]
13	4	24/05/24	16:00	[VENC. JG. 10]	X	[VENC. JG. 11]

RESULTADO FINAL

1	
2	
3	
4	
5	

6	
7	
8	
9	

SE NECESSÁRIO, SERÃO APLICADOS OS CRITÉRIOS DE DESEMPATE PREVISTOS EM REGULAMENTO TÉCNICO PARA CLASSIFICAÇÃO PARA A FASE ELIMINATÓRIA NA DEFINIÇÃO DA(S) EQUIPE(S) MELHOR(ES) COLOCADA(S).



**XIII
JOGOS
FENACEF
2024**
CURITIBA | PARANÁ

TABELA DE COMPETIÇÃO - 11

TÊNIS DE MESA

Dupla masculina

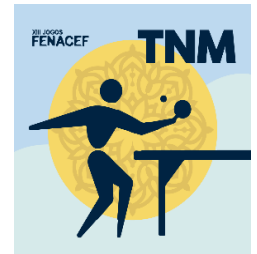

Local de prova:

Santa Mônica Clube de Campo

Grupos e equipes:

(A) SP, PR, MA, MG | **(B)** SC, RS, CE, DF

FASE CLASSIFICATÓRIA

JOGO	MESA	DATA	HORA	GRUPO		RODADA 1	
1	1	21/05/24	16:00	A	SP	X	PR
2	2	21/05/24	16:00	A	MA	X	MG
3	3	21/05/24	16:00	B	SC	X	RS
4	4	21/05/24	16:30	B	CE	X	DF

JOGO	MESA	DATA	HORA	GRUPO		RODADA 2	
5	1	22/05/24	16:00	A	SP	X	MA
6	2	22/05/24	16:00	A	PR	X	MG
7	3	22/05/24	16:30	B	SC	X	CE
8	4	22/05/24	16:00	B	RS	X	DF

JOGO	MESA	DATA	HORA	GRUPO		RODADA 3	
9	1	23/05/24	17:00	A	SP	X	MG
10	2	23/05/24	17:00	A	PR	X	MA
11	3	23/05/24	17:00	B	SC	X	DF
12	4	23/05/24	17:00	B	RS	X	CE

FASE ELIMINATÓRIA

JOGO	MESA	DATA	HORA		SEMIFINAIS	
13	3	24/05/24	08:00	[1º GRUPO A]	X	[2º GRUPO B]
14	4	24/05/24	08:00	[1º GRUPO B]	X	[2º GRUPO A]

JOGO	MESA	DATA	HORA		FINAIS	
15	3	24/05/24	14:00	[PERD. JG. 13]	X	[PERD. JG. 14]
16	4	24/05/24	14:00	[VENC. JG. 13]	X	[VENC. JG. 14]

RESULTADO FINAL

1	
2	
3	
4	

5	
6	
7	
8	



**XIII
JOGOS
FENACEF
2024**
CURITIBA | PARANÁ

TABELA DE COMPETIÇÃO - 12

TÊNIS DE MESA

Dupla mista

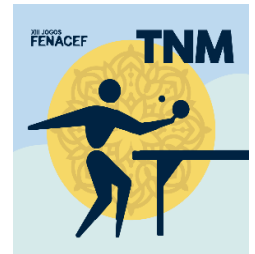

Local de prova:

Santa Mônica Clube de Campo

Grupos e equipes:

(A) SC, PE, MA | **(B)** SP, CE, DF | **(C)** PR, GO/TO, MG

FASE CLASSIFICATÓRIA

JOGO	MESA	DATA	HORA	GRUPO		RODADA 1	
1	1	21/05/24	14:00	A	SC	X	PE
2	2	21/05/24	14:00	B	SP	X	CE
3	3	21/05/24	14:00	C	PR	X	GO/TO

JOGO	MESA	DATA	HORA	GRUPO		RODADA 2	
4	1	21/05/24	17:00	A	SC	X	MA
5	2	21/05/24	17:30	B	SP	X	DF
6	3	21/05/24	17:00	C	PR	X	MG

JOGO	MESA	DATA	HORA	GRUPO		RODADA 3	
7	1	22/05/24	14:00	A	PE	X	MA
8	2	22/05/24	14:00	B	CE	X	DF
9	3	22/05/24	14:00	C	GO/TO	X	MG

FASE ELIMINATÓRIA

JOGO	MESA	DATA	HORA		SEMIFINAIS	
10	1	24/05/24	11:00	[1º GRUPO A]	X	[1º GRUPO C]
11	2	24/05/24	11:00	[1º GRUPO B]	X	[MELHOR 2º]

JOGO	MESA	DATA	HORA		FINAIS	
12	1	24/05/24	17:00	[PERD. JG. 10]	X	[PERD. JG. 11]
13	2	24/05/24	17:00	[VENC. JG. 10]	X	[VENC. JG. 11]

RESULTADO FINAL

1	
2	
3	
4	
5	

6	
7	
8	
9	

SE NECESSÁRIO, SERÃO APLICADOS OS CRITÉRIOS DE DESEMPATE PREVISTOS EM REGULAMENTO TÉCNICO PARA CLASSIFICAÇÃO PARA A FASE ELIMINATÓRIA NA DEFINIÇÃO DA(S) EQUIPE(S) MELHOR(ES) COLOCADA(S).



**XIII
JOGOS
FENACEF
2024**
CURITIBA | PARANÁ

TABELA DE COMPETIÇÃO - 13

BEACH TENNIS

Feminino

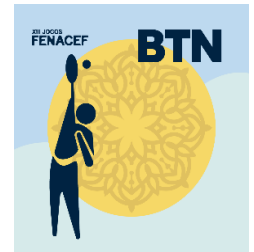

Local de prova:

Santa Mônica Clube de Campo

Grupos e equipes:

(A) SC, PR, DF | **(B)** CE, PB, MG | **(C)** ES, SP, MS, RS

FASE CLASSIFICATÓRIA

JOGO	QUADRA	DATA	HORA	GRUPO	RODADA 1		
1	1	21/05/24	08:00	A	SC	X	PR
2	2	21/05/24	08:00	B	CE	X	PB
3	1	21/05/24	08:45	C	ES	X	SP
4	2	21/05/24	08:45	C	MS	X	RS

JOGO	QUADRA	DATA	HORA	GRUPO	RODADA 2		
5	1	22/05/24	08:00	A	SC	X	DF
6	2	22/05/24	08:00	B	CE	X	MG
7	1	22/05/24	08:45	C	ES	X	MS
8	2	22/05/24	08:45	C	SP	X	RS

JOGO	QUADRA	DATA	HORA	GRUPO	RODADA 3		
9	1	23/05/24	08:00	A	PR	X	DF
10	2	23/05/24	08:00	B	PB	X	MG
11	1	23/05/24	08:45	C	ES	X	RS
12	2	23/05/24	08:45	C	SP	X	MS

FASE ELIMINATÓRIA

JOGO	QUADRA	DATA	HORA	QUARTAS DE FINAL		
13	1	24/05/24	08:00	[1º GRUPO A]	X	[2º MELHOR 3º]
14	2	24/05/24	08:00	[1º GRUPO B]	X	[1º MELHOR 3º]
15	1	24/05/24	08:45	[1º GRUPO C]	X	[2º GRUPO B]
16	2	24/05/24	08:45	[2º GRUPO A]	X	[2º GRUPO C]

JOGO	QUADRA	DATA	HORA	SEMIFINAIS		
17	1	25/05/24	08:00	[VENC. JG. 13]	X	[VENC. JG. 16]
18	2	25/05/24	08:00	[VENC. JG. 14]	X	[VENC. JG. 15]

JOGO	QUADRA	DATA	HORA	FINAIS		
19	1	25/05/24	10:15	[PERD. JG. 17]	X	[PERD. JG. 18]
20	2	25/05/24	10:15	[VENC. JG. 17]	X	[VENC. JG. 18]

RESULTADO FINAL

1	
2	
3	
4	
5	

6	
7	
8	
9	
10	

SE NECESSÁRIO, SERÃO APLICADOS OS CRITÉRIOS DE DESEMPATE PREVISTOS EM REGULAMENTO TÉCNICO PARA CLASSIFICAÇÃO PARA A FASE ELIMINATÓRIA NA DEFINIÇÃO DA(S) EQUIPE(S) MELHOR(ES) COLOCADA(S).



**XIII
JOGOS
FENACEF
2024**
CURITIBA | PARANÁ

TABELA DE COMPETIÇÃO - 14

BEACH TENNIS

Masculino

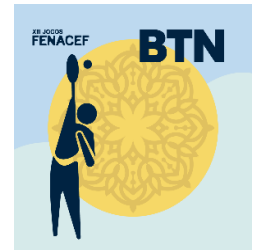

Local de prova:

Santa Mônica Clube de Campo

Grupos e equipes:

(A) RS, SC, MA, PE | **(B)** CE, MG, PR, SP

FASE CLASSIFICATÓRIA

JOGO	QUADRA	DATA	HORA	GRUPO	RODADA 1		
1	1	21/05/24	09:30	A	RS	X	SC
2	2	21/05/24	09:30	A	MA	X	PE
3	1	21/05/24	10:15	B	CE	X	MG
4	2	21/05/24	10:15	B	PR	X	SP

JOGO	QUADRA	DATA	HORA	GRUPO	RODADA 2		
5	1	22/05/24	09:30	A	RS	X	MA
6	2	22/05/24	09:30	A	SC	X	PE
7	1	22/05/24	10:15	B	CE	X	PR
8	2	22/05/24	10:15	B	MG	X	SP

JOGO	QUADRA	DATA	HORA	GRUPO	RODADA 3		
9	1	23/05/24	09:30	A	RS	X	PE
10	2	23/05/24	09:30	A	SC	X	MA
11	1	23/05/24	10:15	B	CE	X	SP
12	2	23/05/24	10:15	B	MG	X	PR

FASE ELIMINATÓRIA

JOGO	QUADRA	DATA	HORA	SEMIFINAIS	
13	1	24/05/24	09:30	[1º GRUPO A]	X [2º GRUPO B]
14	2	24/05/24	09:30	[1º GRUPO B]	X [2º GRUPO A]

JOGO	QUADRA	DATA	HORA	FINAIS	
15	1	25/05/24	09:30	[PERD. JG. 13]	X [PERD. JG. 14]
16	2	25/05/24	09:30	[VENC. JG. 13]	X [VENC. JG. 14]

RESULTADO FINAL

1	<input type="text"/>
2	<input type="text"/>
3	<input type="text"/>
4	<input type="text"/>

5	<input type="text"/>
6	<input type="text"/>
7	<input type="text"/>
8	<input type="text"/>



TABELA DE COMPETIÇÃO - 15

BEACH TENNIS

Misto

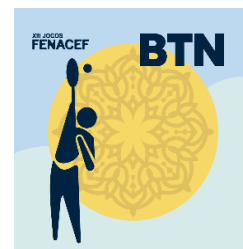

Local de prova:

Santa Mônica Clube de Campo

Grupos e equipes:

(A) MA, CE, DF | (B) PB, MG, PR | (C) SC, PE, MS, SP

FASE CLASSIFICATÓRIA

JOGO	QUADRA	DATA	HORA	GRUPO	RODADA 1		
1	1	21/05/24	11:00	A	MA	X	CE
2	2	21/05/24	11:00	B	PB	X	MG
3	1	21/05/24	11:45	C	SC	X	PE
4	2	21/05/24	11:45	C	MS	X	SP

JOGO	QUADRA	DATA	HORA	GRUPO	RODADA 2		
5	1	22/05/24	11:00	C	SC	X	MS
6	2	22/05/24	11:00	C	PE	X	SP
7	1	22/05/24	11:45	A	MA	X	DF
8	2	22/05/24	11:45	B	PB	X	PR

JOGO	QUADRA	DATA	HORA	GRUPO	RODADA 3		
9	1	23/05/24	11:00	A	CE	X	DF
10	2	23/05/24	11:00	B	MG	X	PR
11	1	23/05/24	11:45	C	SC	X	SP
12	2	23/05/24	11:45	C	PE	X	MS

FASE ELIMINATÓRIA

JOGO	QUADRA	DATA	HORA	QUARTAS DE FINAL		
13	1	24/05/24	10:15	[1º GRUPO A]	X	[2º MELHOR 3º]
14	2	24/05/24	10:15	[1º GRUPO B]	X	[1º MELHOR 3º]
15	1	24/05/24	11:00	[1º GRUPO C]	X	[2º GRUPO B]
16	2	24/05/24	11:00	[2º GRUPO A]	X	[2º GRUPO C]

JOGO	QUADRA	DATA	HORA	SEMIFINAIS		
17	1	25/05/24	08:45	[VENC. JG. 13]	X	[VENC. JG. 16]
18	2	25/05/24	08:45	[VENC. JG. 14]	X	[VENC. JG. 15]

JOGO	QUADRA	DATA	HORA	FINAIS		
19	1	25/05/24	11:00	[PERD. JG. 17]	X	[PERD. JG. 18]
20	2	25/05/24	11:00	[VENC. JG. 17]	X	[VENC. JG. 18]

RESULTADO FINAL

1	
2	
3	
4	
5	

6	
7	
8	
9	
10	

SE NECESSÁRIO, SERÃO APLICADOS OS CRITÉRIOS DE DESEMPATE PREVISTOS EM REGULAMENTO TÉCNICO PARA CLASSIFICAÇÃO PARA A FASE ELIMINATÓRIA NA DEFINIÇÃO DA(S) EQUIPE(S) MELHOR(ES) COLOCADA(S).



**XIII
JOGOS
FENACEF
2024**
CURITIBA | PARANÁ

TABELA DE COMPETIÇÃO - 16

SINUCA



Local de prova:

Santa Mônica Clube de Campo

Grupos e equipes:

(A) CE, RS, RN | **(B)** SP, PE, GO/TO | **(C)** SC, MG, PR, DF | **(D)** PA, AL, MS, RJ

FASE CLASSIFICATÓRIA

JOGO	MESA	DATA	HORA	GRUPO		RODADA 1	
1	1	21/05/24	09:00	A	CE	X	RS
2	2	21/05/24	09:00	B	SP	X	PE
3	1	21/05/24	10:00	C	SC	X	MG
4	2	21/05/24	10:00	C	PR	X	DF
5	3	21/05/24	10:00	D	PA	X	AL
6	4	21/05/24	10:00	D	MS	X	RJ

JOGO	MESA	DATA	HORA	GRUPO		RODADA 2	
7	1	21/05/24	14:00	A	CE	X	RN
8	2	21/05/24	14:00	B	SP	X	GO/TO
9	1	21/05/24	15:00	C	SC	X	PR
10	2	21/05/24	15:00	C	MG	X	DF
11	3	21/05/24	15:00	D	PA	X	MS
12	4	21/05/24	15:00	D	AL	X	RJ

JOGO	MESA	DATA	HORA	GRUPO		RODADA 3	
13	1	22/05/24	14:00	A	RS	X	RN
14	2	22/05/24	14:00	B	PE	X	GO/TO
15	1	22/05/24	15:00	C	SC	X	DF
16	2	22/05/24	15:00	C	MG	X	PR
17	3	22/05/24	15:00	D	PA	X	RJ
18	4	22/05/24	15:00	D	AL	X	MS

FASE ELIMINATÓRIA

JOGO	MESA	DATA	HORA	QUARTAS DE FINAL		
19	1	23/05/24	09:00	[1º GRUPO A]	X	[2º GRUPO D]
20	2	23/05/24	09:00	[1º GRUPO B]	X	[2º GRUPO C]
21	3	23/05/24	09:00	[1º GRUPO C]	X	[2º GRUPO B]
22	4	23/05/24	09:00	[1º GRUPO D]	X	[2º GRUPO A]

JOGO	MESA	DATA	HORA	SEMIFINAIS		
23	1	23/05/24	10:00	[VENC. JG. 19]	X	[VENC. JG. 22]
24	2	23/05/24	10:00	[VENC. JG. 20]	X	[VENC. JG. 21]

JOGO	MESA	DATA	HORA	FINAIS		
25	1	23/05/24	14:00	[PERD. JG. 23]	X	[PERD. JG. 24]
26	1	23/05/24	14:00	[VENC. JG. 23]	X	[VENC. JG. 24]

RESULTADO FINAL

1		8	
2		9	
3		10	
4		11	
5		12	
6		13	
7		14	



**XIII
JOGOS
FENACEF
2024**
CURITIBA | PARANÁ

TABELA DE COMPETIÇÃO - 17

TÊNIS DE QUADRA

Individual feminino



Local de prova:

Santa Mônica Clube de Campo

Grupos e equipes:

(A) PR, MA, RJ | **(B)** DF, ES, MG, GO/TO | **(C)** SP, PB, MS, SE

FASE CLASSIFICATÓRIA

JOGO	QUADRA	DATA	HORA	GRUPO	RODADA 1		
1	15	21/05/24	08:00	B	DF	X	ES
2	16	21/05/24	08:00	B	MG	X	GO/TO
3	17	21/05/24	08:00	C	SP	X	PB
4	18	21/05/24	08:00	C	MS	X	SE
5	15	21/05/24	09:00	A	PR	X	MA

JOGO	QUADRA	DATA	HORA	GRUPO	RODADA 2		
6	15	22/05/24	08:00	B	DF	X	MG
7	16	22/05/24	08:00	B	ES	X	GO/TO
8	17	22/05/24	08:00	C	SP	X	MS
9	18	22/05/24	08:00	C	PB	X	SE
10	15	22/05/24	09:00	A	PR	X	RJ

JOGO	QUADRA	DATA	HORA	GRUPO	RODADA 3		
11	15	23/05/24	08:00	B	DF	X	GO/TO
12	16	23/05/24	08:00	B	ES	X	MG
13	17	23/05/24	08:00	C	SP	X	SE
14	18	23/05/24	08:00	C	PB	X	MS
15	15	23/05/24	09:00	A	MA	X	RJ

FASE ELIMINATÓRIA

JOGO	QUADRA	DATA	HORA	SEMIFINAIS		
16	15	24/05/24	14:00	[1º GRUPO A]	X	[MELHOR 2º]
17	16	24/05/24	14:00	[1º GRUPO B]	X	[1º GRUPO C]

JOGO	QUADRA	DATA	HORA	FINAIS		
18	15	25/05/24	14:00	[PERD. JG. 16]	X	[PERD. JG. 17]
19	16	25/05/24	14:00	[VENC. JG. 16]	X	[VENC. JG. 17]

RESULTADO FINAL

1	
2	
3	
4	
5	
6	

7	
8	
9	
10	
11	

SE NECESSÁRIO, SERÃO APLICADOS OS CRITÉRIOS DE DESEMPATE PREVISTOS EM REGULAMENTO TÉCNICO PARA CLASSIFICAÇÃO PARA A FASE ELIMINATÓRIA NA DEFINIÇÃO DA(S) EQUIPE(S) MELHOR(ES) COLOCADA(S).



**XIII
JOGOS
FENACEF
2024**
CURITIBA PARANÁ

TABELA DE COMPETIÇÃO - 18

TÊNIS DE QUADRA

Individual masculino



Local de prova:

Santa Mônica Clube de Campo

Grupos e equipes:

(A) PR, SE, GO/TO | **(B)** BA, MA, RJ | **(C)** SP, RS, SC

FASE CLASSIFICATÓRIA

JOGO	QUADRA	DATA	HORA	GRUPO	RODADA 1		
1	16	21/05/24	09:00	A	PR	X	SE
2	17	21/05/24	09:00	B	BA	X	MA
3	18	21/05/24	09:00	C	SP	X	RS

JOGO	QUADRA	DATA	HORA	GRUPO	RODADA 2		
4	16	22/05/24	09:00	A	PR	X	GO/TO
5	17	22/05/24	09:00	B	BA	X	RJ
6	18	22/05/24	09:00	C	SP	X	SC

JOGO	QUADRA	DATA	HORA	GRUPO	RODADA 3		
7	16	23/05/24	09:00	A	SE	X	GO/TO
8	17	23/05/24	09:00	B	MA	X	RJ
9	18	23/05/24	09:00	C	RS	X	SC

FASE ELIMINATÓRIA

JOGO	QUADRA	DATA	HORA	SEMIFINAIS		
10	17	24/05/24	14:00	[1º GRUPO A]	X	[1º GRUPO C]
11	18	24/05/24	14:00	[1º GRUPO B]	X	[MELHOR 2º]

JOGO	QUADRA	DATA	HORA	FINAIS		
12	17	25/05/24	14:00	[PERD. JG. 10]	X	[PERD. JG. 11]
13	18	25/05/24	14:00	[VENC. JG. 10]	X	[VENC. JG. 11]

RESULTADO FINAL

1	
2	
3	
4	
5	

6	
7	
8	
9	

SE NECESSÁRIO, SERÃO APLICADOS OS CRITÉRIOS DE DESEMPATE PREVISTOS EM REGULAMENTO TÉCNICO PARA CLASSIFICAÇÃO PARA A FASE ELIMINATÓRIA NA DEFINIÇÃO DA(S) EQUIPE(S) MELHOR(ES) COLOCADA(S).



**XIII
JOGOS
FENACEF
2024**
CURITIBA | PARANÁ

TABELA DE COMPETIÇÃO - 19

TÊNIS DE QUADRA

Dupla feminina



Local de prova: Santa Mônica Clube de Campo
Grupos e equipes: (A) DF, MA, MG | (B) SP, RS, PR

FASE CLASSIFICATÓRIA

JOGO	QUADRA	DATA	HORA	GRUPO		RODADA 1	
1	15	21/05/24	15:00	A	DF	X	MA
2	16	21/05/24	15:00	B	SP	X	RS

JOGO	QUADRA	DATA	HORA	GRUPO		RODADA 2	
3	15	22/05/24	15:00	A	DF	X	MG
4	16	22/05/24	15:00	B	SP	X	PR

JOGO	QUADRA	DATA	HORA	GRUPO		RODADA 3	
5	15	23/05/24	15:00	A	MA	X	MG
6	16	23/05/24	15:00	B	RS	X	PR

FASE ELIMINATÓRIA

JOGO	QUADRA	DATA	HORA		SEMIFINAIS	
7	15	24/05/24	16:00	[1º GRUPO A]	X	[2º GRUPO B]
8	16	24/05/24	16:00	[1º GRUPO B]	X	[2º GRUPO A]

JOGO	QUADRA	DATA	HORA		FINAIS	
9	15	25/05/24	16:00	[PERD. JG. 7]	X	[PERD. JG. 8]
10	16	25/05/24	16:00	[VENC. JG. 7]	X	[VENC. JG. 8]

RESULTADO FINAL

1	<input type="text"/>
2	<input type="text"/>
3	<input type="text"/>

4	<input type="text"/>
5	<input type="text"/>
6	<input type="text"/>



**XIII
JOGOS
FENACEF
2024**
CURITIBA | PARANÁ

TABELA DE COMPETIÇÃO - 20

TÊNIS DE QUADRA

Dupla masculina



Local de prova: Santa Mônica Clube de Campo
Grupos e equipes: (A) SP, MA, RS | (B) DF, SC, PR

FASE CLASSIFICATÓRIA

JOGO	QUADRA	DATA	HORA	GRUPO		RODADA 1	
1	17	21/05/24	15:00	A	SP	X	MA
2	18	21/05/24	15:00	B	DF	X	SC

JOGO	QUADRA	DATA	HORA	GRUPO		RODADA 2	
3	17	22/05/24	15:00	A	SP	X	RS
4	18	22/05/24	15:00	B	DF	X	PR

JOGO	QUADRA	DATA	HORA	GRUPO		RODADA 3	
5	17	23/05/24	15:00	A	MA	X	RS
6	18	23/05/24	15:00	B	SC	X	PR

FASE ELIMINATÓRIA

JOGO	QUADRA	DATA	HORA		SEMIFINAIS	
7	17	24/05/24	16:00	[1º GRUPO A]	X	[2º GRUPO B]
8	18	24/05/24	16:00	[1º GRUPO B]	X	[2º GRUPO A]

JOGO	QUADRA	DATA	HORA		FINAIS	
9	17	25/05/24	16:00	[PERD. JG. 7]	X	[PERD. JG. 8]
10	18	25/05/24	16:00	[VENC. JG. 7]	X	[VENC. JG. 8]

RESULTADO FINAL

1	<input type="text"/>
2	<input type="text"/>
3	<input type="text"/>

4	<input type="text"/>
5	<input type="text"/>
6	<input type="text"/>



**XIII
JOGOS
FENACEF
2024**
CURITIBA | PARANÁ

TABELA DE COMPETIÇÃO - 21

TÊNIS DE QUADRA

Dupla mista



Local de prova:

Santa Mônica Clube de Campo

Grupos e equipes:

(A) PR, GO/TO, RJ | **(B)** SP, MA, DF | **(C)** PB, ES, RS

FASE CLASSIFICATÓRIA

JOGO	QUADRA	DATA	HORA	GRUPO		RODADA 1	
1	15	21/05/24	17:00	A	PR	X	GO/TO
2	16	21/05/24	17:00	B	SP	X	MA
3	17	21/05/24	17:00	C	PB	X	ES

JOGO	QUADRA	DATA	HORA	GRUPO		RODADA 2	
4	15	22/05/24	17:00	A	PR	X	RJ
5	16	22/05/24	17:00	B	SP	X	DF
6	17	22/05/24	17:00	C	PB	X	RS

JOGO	QUADRA	DATA	HORA	GRUPO		RODADA 3	
7	15	23/05/24	17:00	A	GO/TO	X	RJ
8	16	23/05/24	17:00	B	MA	X	DF
9	17	23/05/24	17:00	C	ES	X	RS

FASE ELIMINATÓRIA

JOGO	QUADRA	DATA	HORA		SEMIFINAIS	
10	15	24/05/24	18:00	[1º GRUPO A]	X	[1º GRUPO C]
11	16	24/05/24	18:00	[1º GRUPO B]	X	[MELHOR 2º]

JOGO	QUADRA	DATA	HORA		FINAIS	
12	15	25/05/24	18:00	[PERD. JG. 10]	X	[PERD. JG. 11]
13	16	25/05/24	18:00	[VENC. JG. 10]	X	[VENC. JG. 11]

RESULTADO FINAL

1	
2	
3	
4	
5	

6	
7	
8	
9	

SE NECESSÁRIO, SERÃO APLICADOS OS CRITÉRIOS DE DESEMPATE PREVISTOS EM REGULAMENTO TÉCNICO PARA CLASSIFICAÇÃO PARA A FASE ELIMINATÓRIA NA DEFINIÇÃO DA(S) EQUIPE(S) MELHOR(ES) COLOCADA(S).



**XIII
JOGOS
FENACEF
2024**
CURITIBA PARANÁ

TABELA DE COMPETIÇÃO - 22

DAMAS

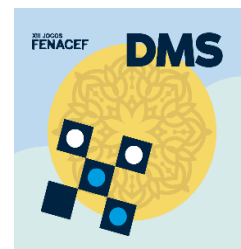

Local de prova:

Santa Mônica Clube de Campo

Equipes:

AL, AM, BA, CE, DF, ES, GO/TO, MA, MG, MS, PB, PE, PI, PR, RJ, SC, SP

FASE ÚNICA

JOGO	MESA	DATA	HORA		RODADA 1	
1	1	21/05/24	09:00	SC	X	SP
2	2	21/05/24	09:00	MG	X	PB
3	3	21/05/24	09:00	MA	X	MS
4	4	21/05/24	09:00	GO/TO	X	ES
5	5	21/05/24	09:00	RJ	X	AL
6	6	21/05/24	09:00	BA	X	DF
7	7	21/05/24	09:00	CE	X	AM
8	8	21/05/24	09:00	PI	X	PE
9	9	21/05/24	09:00	PR	X	[BYE]

JOGO	MESA	DATA	HORA		RODADA 2	
10	1	21/05/24	Em sequência à rodada 1		X	
11	2	21/05/24	Em sequência à rodada 1		X	
12	3	21/05/24	Em sequência à rodada 1		X	
13	4	21/05/24	Em sequência à rodada 1		X	
14	5	21/05/24	Em sequência à rodada 1		X	
15	6	21/05/24	Em sequência à rodada 1		X	
16	7	21/05/24	Em sequência à rodada 1		X	
17	8	21/05/24	Em sequência à rodada 1		X	
18	9	21/05/24	Em sequência à rodada 1		X	[BYE]

JOGO	MESA	DATA	HORA		RODADA 3	
19	1	21/05/24	14:00		X	
20	2	21/05/24	14:00		X	
21	3	21/05/24	14:00		X	
22	4	21/05/24	14:00		X	
23	5	21/05/24	14:00		X	
24	6	21/05/24	14:00		X	
25	7	21/05/24	14:00		X	
26	8	21/05/24	14:00		X	
27	9	21/05/24	14:00		X	[BYE]

JOGO	MESA	DATA	HORA	RODADA 4
28	1	22/05/24	14:00	X
29	2	22/05/24	14:00	X
30	3	22/05/24	14:00	X
31	4	22/05/24	14:00	X
32	5	22/05/24	14:00	X
33	6	22/05/24	14:00	X
34	7	22/05/24	14:00	X
35	8	22/05/24	14:00	X
36	9	22/05/24	14:00	X [BYE]

JOGO	MESA	DATA	HORA	RODADA 5
37	1	22/05/24	Em sequência à rodada 4	X
38	2	22/05/24	Em sequência à rodada 4	X
39	3	22/05/24	Em sequência à rodada 4	X
40	4	22/05/24	Em sequência à rodada 4	X
41	5	22/05/24	Em sequência à rodada 4	X
42	6	22/05/24	Em sequência à rodada 4	X
43	7	22/05/24	Em sequência à rodada 4	X
44	8	22/05/24	Em sequência à rodada 4	X
45	9	22/05/24	Em sequência à rodada 4	X [BYE]

JOGO	MESA	DATA	HORA	RODADA 6
46	1	23/05/24	09:00	X
47	2	23/05/24	09:00	X
48	3	23/05/24	09:00	X
49	4	23/05/24	09:00	X
50	5	23/05/24	09:00	X
51	6	23/05/24	09:00	X
52	7	23/05/24	09:00	X
53	8	23/05/24	09:00	X
54	9	23/05/24	09:00	X [BYE]

JOGO	MESA	DATA	HORA	RODADA 7
55	1	23/05/24	Em sequência à rodada 6	X
56	2	23/05/24	Em sequência à rodada 6	X
57	3	23/05/24	Em sequência à rodada 6	X
58	4	23/05/24	Em sequência à rodada 6	X
59	5	23/05/24	Em sequência à rodada 6	X
60	6	23/05/24	Em sequência à rodada 6	X
61	7	23/05/24	Em sequência à rodada 6	X
62	8	23/05/24	Em sequência à rodada 6	X
63	9	23/05/24	Em sequência à rodada 6	X [BYE]

JOGO	MESA	DATA	HORA	RODADA 8
64	1	23/05/24	14:00	X
65	2	23/05/24	14:00	X
66	3	23/05/24	14:00	X
67	4	23/05/24	14:00	X
68	5	23/05/24	14:00	X
69	6	23/05/24	14:00	X
70	7	23/05/24	14:00	X
71	8	23/05/24	14:00	X
72	9	23/05/24	14:00	X [BYE]

JOGO	MESA	DATA	HORA	RODADA 9
73	1	24/05/24	09:00	X
74	2	24/05/24	09:00	X
75	3	24/05/24	09:00	X
76	4	24/05/24	09:00	X
77	5	24/05/24	09:00	X
78	6	24/05/24	09:00	X
79	7	24/05/24	09:00	X
80	8	24/05/24	09:00	X
81	9	24/05/24	09:00	X [BYE]

JOGO	MESA	DATA	HORA	RODADA 10
82	1	24/05/24	Em sequência à rodada 9	X
83	2	24/05/24	Em sequência à rodada 9	X
84	3	24/05/24	Em sequência à rodada 9	X
85	4	24/05/24	Em sequência à rodada 9	X
86	5	24/05/24	Em sequência à rodada 9	X
87	6	24/05/24	Em sequência à rodada 9	X
88	7	24/05/24	Em sequência à rodada 9	X
89	8	24/05/24	Em sequência à rodada 9	X
90	9	24/05/24	Em sequência à rodada 9	X [BYE]

RESULTADO FINAL

1	
2	
3	
4	
5	
6	
7	
8	
9	

10	
11	
12	
13	
14	
15	
16	
17	



**XIII
JOGOS
FENACEF
2024**
CURITIBA | PARANÁ

TABELA DE COMPETIÇÃO - 23

DOMINÓ



Local de prova:

Santa Mônica Clube de Campo

Grupos e equipes:

(A) AM, MA, RJ | **(B)** PE, RN, SE | **(C)** MT, CE, BA

(D) MG, MS, PI, PB | **(E)** RS, PA, ES, SC | **(F)** DF, SP, AL, PR

FASE CLASSIFICATÓRIA

JOGO	MESA	DATA	HORA	GRUPO	RODADA 1		
1	1	21/05/24	09:00	A	AM	X	MA
2	2	21/05/24	09:00	B	PE	X	RN
3	3	21/05/24	09:00	C	MT	X	CE
4	4	21/05/24	09:00	D	MG	X	MS
5	5	21/05/24	09:00	D	PI	X	PB
6	6	21/05/24	09:00	E	RS	X	PA
7	7	21/05/24	09:00	E	ES	X	SC
8	8	21/05/24	09:00	F	DF	X	SP
9	9	21/05/24	09:00	F	AL	X	PR

JOGO	MESA	DATA	HORA	GRUPO	RODADA 2		
10	1	21/05/24	11:00	A	AM	X	RJ
11	2	21/05/24	11:00	B	PE	X	SE
12	3	21/05/24	11:00	C	MT	X	BA
13	4	21/05/24	11:00	D	MG	X	PI
14	5	21/05/24	11:00	D	MS	X	PB
15	6	21/05/24	11:00	E	RS	X	ES
16	7	21/05/24	11:00	E	PA	X	SC
17	8	21/05/24	11:00	F	DF	X	AL
18	9	21/05/24	11:00	F	SP	X	PR

JOGO	MESA	DATA	HORA	GRUPO	RODADA 3		
19	1	22/05/24	14:00	A	MA	X	RJ
20	2	22/05/24	14:00	B	RN	X	SE
21	3	22/05/24	14:00	C	CE	X	BA
22	4	22/05/24	14:00	D	MG	X	PB
23	5	22/05/24	14:00	D	MS	X	PI
24	6	22/05/24	14:00	E	RS	X	SC
25	7	22/05/24	14:00	E	PA	X	ES
26	8	22/05/24	14:00	F	DF	X	PR
27	9	22/05/24	14:00	F	SP	X	AL

FASE ELIMINATÓRIA

JOGO	MESA	DATA	HORA	OITAVAS DE FINAL		
28	1	23/05/24	09:00	[1º GRUPO A]	X	[4º MELHOR 3º]
29	2	23/05/24	09:00	[1º GRUPO B]	X	[3º MELHOR 3º]
30	3	23/05/24	09:00	[1º GRUPO C]	X	[2º MELHOR 3º]
31	4	23/05/24	09:00	[1º GRUPO D]	X	[1º MELHOR 3º]
32	5	23/05/24	09:00	[1º GRUPO E]	X	[2º GRUPO F]
33	6	23/05/24	09:00	[1º GRUPO F]	X	[2º GRUPO E]
34	7	23/05/24	09:00	[2º GRUPO A]	X	[2º GRUPO D]
35	8	23/05/24	09:00	[2º GRUPO B]	X	[2º GRUPO C]

JOGO	MESA	DATA	HORA	QUARTAS DE FINAL		
36	1	23/05/24	11:00	[VENC. JG. 28]	X	[VENC. JG. 35]
37	2	23/05/24	11:00	[VENC. JG. 29]	X	[VENC. JG. 34]
38	3	23/05/24	11:00	[VENC. JG. 30]	X	[VENC. JG. 33]
39	4	23/05/24	11:00	[VENC. JG. 31]	X	[VENC. JG. 32]

JOGO	MESA	DATA	HORA	SEMIFINAIS		
40	1	24/05/24	09:00	[VENC. JG. 36]	X	[VENC. JG. 39]
41	2	24/05/24	09:00	[VENC. JG. 37]	X	[VENC. JG. 38]

JOGO	MESA	DATA	HORA	FINAIS		
42	1	24/05/24	11:00	[PERD. JG. 40]	X	[PERD. JG. 41]
43	2	24/05/24	11:00	[VENC. JG. 40]	X	[VENC. JG. 41]

RESULTADO FINAL

1	
2	
3	
4	
5	
6	
7	
8	
9	
10	
11	

12	
13	
14	
15	
16	
17	
18	
19	
20	
21	

SE NECESSÁRIO, SERÃO APLICADOS OS CRITÉRIOS DE DESEMPATE PREVISTOS EM REGULAMENTO TÉCNICO PARA CLASSIFICAÇÃO PARA A FASE ELIMINATÓRIA NA DEFINIÇÃO DA(S) EQUIPE(S) MELHOR(ES) COLOCADA(S).



**XIII
JOGOS
FENACEF
2024**
CURITIBA | PARANÁ

TABELA DE COMPETIÇÃO - 24

CANASTRA



Local de prova:

Santa Mônica Clube de Campo

Grupos e equipes:

(A) ES, RS, SC, SE | **(B)** PI, PA, BA, MT | **(C)** MG, RJ, GO/TO, PB
(D) CE, MA, AM, MS | **(E)** PR, PE, SP, DF

FASE CLASSIFICATÓRIA

JOGO	MESA	DATA	HORA	GRUPO	RODADA 1		
1	1	21/05/24	09:00	A	ES	X	RS
2	2	21/05/24	09:00	A	SC	X	SE
3	3	21/05/24	09:00	B	PI	X	PA
4	4	21/05/24	09:00	B	BA	X	MT
5	5	21/05/24	09:00	C	MG	X	RJ
6	6	21/05/24	09:00	C	GO/TO	X	PB
7	7	21/05/24	09:00	D	CE	X	MA
8	8	21/05/24	09:00	D	AM	X	MS
9	9	21/05/24	09:00	E	PR	X	PE
10	10	21/05/24	09:00	E	SP	X	DF

JOGO	MESA	DATA	HORA	GRUPO	RODADA 2		
11	1	21/05/24	14:00	A	ES	X	SC
12	2	21/05/24	14:00	A	RS	X	SE
13	3	21/05/24	14:00	B	PI	X	BA
14	4	21/05/24	14:00	B	PA	X	MT
15	5	21/05/24	14:00	C	MG	X	GO/TO
16	6	21/05/24	14:00	C	RJ	X	PB
17	7	21/05/24	14:00	D	CE	X	AM
18	8	21/05/24	14:00	D	MA	X	MS
19	9	21/05/24	14:00	E	PR	X	SP
20	10	21/05/24	14:00	E	PE	X	DF

JOGO	MESA	DATA	HORA	GRUPO	RODADA 3		
21	1	22/05/24	14:00	A	ES	X	SE
22	2	22/05/24	14:00	A	RS	X	SC
23	3	22/05/24	14:00	B	PI	X	MT
24	4	22/05/24	14:00	B	PA	X	BA
25	5	22/05/24	14:00	C	MG	X	PB
26	6	22/05/24	14:00	C	RJ	X	GO/TO
27	7	22/05/24	14:00	D	CE	X	MS
28	8	22/05/24	14:00	D	MA	X	AM
29	9	22/05/24	14:00	E	PR	X	DF
30	10	22/05/24	14:00	E	PE	X	SP

FASE ELIMINATÓRIA

JOGO	MESA	DATA	HORA		QUARTAS DE FINAL	
31	1	23/05/24	09:00	[1º GRUPO A]	X	[3º MELHOR 2º]
32	2	23/05/24	09:00	[1º GRUPO B]	X	[2º MELHOR 2º]
33	3	23/05/24	09:00	[1º GRUPO C]	X	[1º MELHOR 2º]
34	4	23/05/24	09:00	[1º GRUPO D]	X	[1º GRUPO E]

JOGO	MESA	DATA	HORA		SEMIFINAIS	
35	1	23/05/24	14:00	[VENC. JG. 31]	X	[VENC. JG. 34]
36	2	23/05/24	14:00	[VENC. JG. 32]	X	[VENC. JG. 33]

JOGO	MESA	DATA	HORA		FINAIS	
37	1	24/05/24	09:00	[PERD. JG. 35]	X	[PERD. JG. 36]
38	2	24/05/24	09:00	[VENC. JG. 35]	X	[VENC. JG. 36]

RESULTADO FINAL

1	
2	
3	
4	
5	
6	
7	
8	
9	
10	

11	
12	
13	
14	
15	
16	
17	
18	
19	
20	

SE NECESSÁRIO, SERÃO APLICADOS OS CRITÉRIOS DE DESEMPATE PREVISTOS EM REGULAMENTO TÉCNICO PARA CLASSIFICAÇÃO PARA A FASE ELIMINATÓRIA NA DEFINIÇÃO DA(S) EQUIPE(S) MELHOR(ES) COLOCADA(S).



**XIII
JOGOS
FENACEF
2024**
CURITIBA | PARANÁ

TABELA DE COMPETIÇÃO - 25

TRUCO

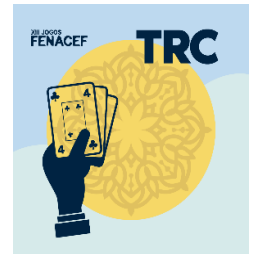

Local de prova:

Santa Mônica Clube de Campo

Grupos e equipes:

(A) PR, DF, ES, PB | **(B)** SP, RS, MG, SC | **(C)** GO/TO, SE, MT, MS

FASE CLASSIFICATÓRIA

JOGO	MESA	DATA	HORA	GRUPO		RODADA 1	
1	1	21/05/24	10:00	A	PR	X	DF
2	2	21/05/24	10:00	A	ES	X	PB
3	3	21/05/24	10:00	B	SP	X	RS
4	4	21/05/24	10:00	B	MG	X	SC
5	5	21/05/24	10:00	C	GO/TO	X	SE
6	6	21/05/24	10:00	C	MT	X	MS

JOGO	MESA	DATA	HORA	GRUPO		RODADA 2	
7	1	21/05/24	14:00	A	PR	X	ES
8	2	21/05/24	14:00	A	DF	X	PB
9	3	21/05/24	14:00	B	SP	X	MG
10	4	21/05/24	14:00	B	RS	X	SC
11	5	21/05/24	14:00	C	GO/TO	X	MT
12	6	21/05/24	14:00	C	SE	X	MS

JOGO	MESA	DATA	HORA	GRUPO		RODADA 3	
13	1	22/05/24	14:00	A	PR	X	PB
14	2	22/05/24	14:00	A	DF	X	ES
15	3	22/05/24	14:00	B	SP	X	SC
16	4	22/05/24	14:00	B	RS	X	MG
17	5	22/05/24	14:00	C	GO/TO	X	MS
18	6	22/05/24	14:00	C	SE	X	MT

FASE ELIMINATÓRIA

JOGO	MESA	DATA	HORA		QUARTAS DE FINAL	
19	1	23/05/24	10:00	[1º GRUPO A]	X	[2º MELHOR 3º]
20	2	23/05/24	10:00	[1º GRUPO B]	X	[1º MELHOR 3º]
21	3	23/05/24	10:00	[1º GRUPO C]	X	[2º GRUPO B]
22	4	23/05/24	10:00	[2º GRUPO A]	X	[2º GRUPO C]

JOGO	MESA	DATA	HORA		SEMIFINAIS	
23	1	23/05/24	14:00	[VENC. JG. 19]	X	[VENC. JG. 22]
24	2	23/05/24	14:00	[VENC. JG. 20]	X	[VENC. JG. 21]

JOGO	MESA	DATA	HORA		FINAIS	
25	1	24/05/24	10:00	[PERD. JG. 23]	X	[PERD. JG. 24]
26	2	24/05/24	10:00	[VENC. JG. 23]	X	[VENC. JG. 24]

RESULTADO FINAL

1		7	
2		8	
3		9	
4		10	
5		11	
6		12	

SE NECESSÁRIO, SERÃO APLICADOS OS CRITÉRIOS DE DESEMPATE PREVISTOS EM REGULAMENTO TÉCNICO PARA CLASSIFICAÇÃO PARA A FASE ELIMINATÓRIA NA DEFINIÇÃO DA(S) EQUIPE(S) MELHOR(ES) COLOCADA(S).



**XIII
JOGOS
FENACEF
2024**
CURITIBA PARANÁ

TABELA DE COMPETIÇÃO - 26

XADREZ

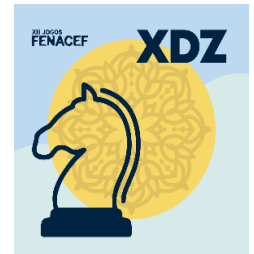

Local de prova:

Santa Mônica Clube de Campo

Equipes:

CE, DF, ES, MG, MS, MT, PA, PE, PR, RS, SP

FASE ÚNICA

JOGO	MESA	DATA	HORA		RODADA 1	
1	1	21/05/24	10:00	MS	X	MT
2	2	21/05/24	10:00	ES	X	PE
3	3	21/05/24	10:00	RS	X	CE
4	5	21/05/24	10:00	PR	X	DF
5	6	21/05/24	10:00	PA	X	SP
6	4	21/05/24	10:00	MG	X	[BYE]

JOGO	MESA	DATA	HORA		RODADA 2	
7	1	21/05/24	14:00		X	
8	2	21/05/24	14:00		X	
9	3	21/05/24	14:00		X	
10	4	21/05/24	14:00		X	
11	5	21/05/24	14:00		X	
12	6	21/05/24	14:00		X	

JOGO	MESA	DATA	HORA		RODADA 3	
13	1	22/05/24	14:00		X	
14	2	22/05/24	14:00		X	
15	3	22/05/24	14:00		X	
16	4	22/05/24	14:00		X	
17	5	22/05/24	14:00		X	
18	6	22/05/24	14:00		X	

JOGO	MESA	DATA	HORA		RODADA 4	
19	1	23/05/24	10:00		X	
20	2	23/05/24	10:00		X	
21	3	23/05/24	10:00		X	
22	4	23/05/24	10:00		X	
23	5	23/05/24	10:00		X	
24	6	23/05/24	10:00		X	

JOGO	MESA	DATA	HORA	RODADA 5
25	1	23/05/24	14:00	X
26	2	23/05/24	14:00	X
27	3	23/05/24	14:00	X
28	4	23/05/24	14:00	X
29	5	23/05/24	14:00	X
30	6	23/05/24	14:00	X

JOGO	MESA	DATA	HORA	RODADA 6
31	1	24/05/24	10:00	X
32	2	24/05/24	10:00	X
33	3	24/05/24	10:00	X
34	4	24/05/24	10:00	X
35	5	24/05/24	10:00	X
36	6	24/05/24	10:00	X

RESULTADO FINAL

1	
2	
3	
4	
5	
6	

7	
8	
9	
10	
11	



**XIII
JOGOS
FENACEF
2024**
CURITIBA PARANÁ

BALIZAMENTO - 01

CORRIDA DE RUA

3 km



Local de prova: Parque Náutico de Curitiba

Data das provas: 22/05/2024

Largada: 07h00

CORRIDA DE RUA 3 KM - FEMININO 70+ ANOS

#	NOME	DELEGAÇÃO	TEMPO	CLSF.
1	ALIRIA MARIA FRANÇA	DISTRITO FEDERAL		
2	ANA MARIA SCHMITZ	RIO GRANDE DO SUL		
3	CELI CANDIDO DE PAULA BARBEIRO	SÃO PAULO		
4	MARCÍLIA RIBEIRO DE MENEZES	CEARÁ		
5	MARIA DE FATIMA CORREIA DE CASTRO	GOIÁS/TOCANTINS		
6	MARIA DE LOURDES SANTOS ARAUJO	BAHIA		
7	MARIA ODETTE NUNES DA SILVA	RIO DE JANEIRO		
8	SANDRA MARIA ALENCAR SANTOS	AMAZONAS		

CORRIDA DE RUA 3 KM - FEMININO 75+ ANOS

#	NOME	DELEGAÇÃO	TEMPO	CLSF.
1	ANA GIRARD DE ALMEIDA SOUSA	PARÁ		
2	MARIA IZABEL BALDI	PARANÁ		
3	ROSA MARISA MONTEIRO DAS NEVES	PARAÍBA		

CORRIDA DE RUA 3 KM - MASCULINO 70+ ANOS

#	NOME	DELEGAÇÃO	TEMPO	CLSF.
1	AGUINALDO PEREIRA DA COSTA	SÃO PAULO		
2	ALAECIO MONTEIRO SILVY	SANTA CATARINA		
3	ANTONIO PEREIRA DO CARMO FILHO	MINAS GERAIS		
4	CARLOS JUVENCIO BARROSO	PARANÁ		
5	EDMUNDO MELO DE MOURA	PERNAMBUCO		
6	GILBERTO PEDROSA VASCONCELOS	PARAÍBA		
7	JALES LOUSA	GOIÁS/TOCANTINS		
8	JAYRO DE SOUSA	MATO GROSSO DO SUL		
9	JOSÉ EDUARDO LOPES DA CRUZ	BAHIA		
10	JOSÉ JAIRO MARTINS	ESPÍRITO SANTO		
11	JOSE SERGIO ONAIZ	RIO DE JANEIRO		
12	JOSE VALTER MENDES	CEARÁ		
13	LEONI DEOCLECIO LEMES	MATO GROSSO		
14	NILSON DE MELO SANTOS	AMAZONAS		

CORRIDA DE RUA 3 KM - MASCULINO 75+ ANOS

#	NOME	DELEGAÇÃO	TEMPO	CLSF.
1	FLAVIO LIMA CORREA	RIO GRANDE DO SUL		
2	JOAQUIM SILVIO COLTURATO BARBEIRO	SÃO PAULO		
3	JOSE TARCISIO TEODOSIO DE OLIVEIRA	CEARÁ		
4	JOSÉ XAVIER TAVARES	ALAGOAS		
5	LAUDENOR PEREIRA	SERGIPE		
6	MARLUICI MACHADO BUSNARDO	ESPÍRITO SANTO		
7	OTAVIO DIAS PEREIRA	PARANÁ		

CORRIDA DE RUA 3 KM - MASCULINO 80+ ANOS

#	NOME	DELEGAÇÃO	TEMPO	CLSF.
1	GERSINO JOSÉ DOS ANJOS	MATO GROSSO DO SUL		
2	HAROLDO RODRIGUES FERREIRA	MARANHÃO		
3	JURANDYR DE SANTANA	BAHIA		
4	NILDO LUIS FURINI	SANTA CATARINA		



**XIII
JOGOS
FENACEF
2024**
CURITIBA PARANÁ

BALIZAMENTO - 02

CORRIDA DE RUA

5 km



Local de prova: Parque Náutico de Curitiba

Data das provas: 22/05/2024

Largada: 07h00

CORRIDA DE RUA 5 KM - FEMININO 48+ ANOS

#	NOME	DELEGAÇÃO	TEMPO	CLSF.
1	DALVANI RODRIGUES PEREIRA DE ARRUDA	MARANHÃO		
2	DENISE DE MOURA KANO	DISTRITO FEDERAL		
3	DIVINA FELIPE DE MOURA	GOIÁS/TOCANTINS		
4	ESTER MENDES FERREIRA	MINAS GERAIS		
5	LIZIANE HIGA LINO	MATO GROSSO DO SUL		
6	LUCIMARA FERREIRA DA SILVA	RIO GRANDE DO NORTE		
7	MARIA APARECIDA DA COSTA	PARAÍBA		
8	MARIA DO SOCORRO SOUSA SIROTHEAU	PARÁ		
9	MARIA ELENI BORGES DE ARAÚJO	BAHIA		
10	MARIA JUZELIA GOMES DA ROCHA	PERNAMBUCO		
11	MARIA TEREZA SOUZA DE ARAUJO BRANDAO	AMAZONAS		
12	MARILIA SAMPAIO COUTINHO LIMA	ESPÍRITO SANTO		
13	MÔNICA DE OLIVEIRA MENEZES	SERGIPE		
14	REGINA WELTER	PARANÁ		

CORRIDA DE RUA 5 KM - FEMININO 55+ ANOS

#	NOME	DELEGAÇÃO	TEMPO	CLSF.
1	ANTONIA ALICE DE OLIVEIRA COQUEIRO	MARANHÃO		
2	APARECIDA DE CACIA VILELA GOBBO	GOIÁS/TOCANTINS		
3	DAYSE ROSELY BIACA TONA JULIANI	PARANÁ		
4	GERTRUDES PASTL MONTARROYOS	PERNAMBUCO		
5	JAQUELINE NUNES ERVEDOSA JUCÁ	CEARÁ		
6	LIDUINA DE SOUZA ALMEIDA FERNANDES	RIO GRANDE DO NORTE		
7	LUCIANA PASSOS CARDOSO PIAZZI	MINAS GERAIS		
8	LUIZA SAYURI KAUCHI RIBEIRO	SÃO PAULO		
9	MARIA DO SOCORRO SANTOS PEDROSA	PARAÍBA		
10	MARIA LUCILENE CARDOSO PONTES	PARÁ		
11	MARIA SUELY SOUZA MOREIRA	AMAZONAS		
12	MARLOVA MEZOMO FANTINEL	RIO GRANDE DO SUL		
13	MARTA REGINA GIRONDI SOCHA	MATO GROSSO		
14	NORMÉLIA SANTOS VIEIRA	SERGIPE		
15	RUTH MEDEIROS DE SOUZA	SANTA CATARINA		
16	VERONICE SOCORRO DE VASCONCELOS PRATA	BAHIA		
17	ZULEIKA MARIA FERREIRA	DISTRITO FEDERAL		

CORRIDA DE RUA 5 KM - FEMININO 60+ ANOS

#	NOME	DELEGAÇÃO	TEMPO	CLSF.
1	ANA TEREZA E SILVA MARINHO	DISTRITO FEDERAL		
2	ELENIR CARDOSO DA CONCEIÇÃO	RIO DE JANEIRO		
3	ELZA VERGOPOLEM	SÃO PAULO		
4	LEYLA FREITAS LOPES	BAHIA		
5	LÚCIA CRISTINA ALMEIDA BOMFIM	SERGIPE		
6	MARIA DE FÁTIMA AZEVEDO MONTEIRO	ALAGOAS		
7	MARIA ESTER PAIVA DE SOUSA	MATO GROSSO DO SUL		
8	MARIA LUCIA TRABULSE ERICEIRA CAMPOS	MARANHÃO		
9	MARIA ONECIA DE ALMEIDA LEITE	PERNAMBUCO		
10	MARIA VERÔNICA CANEIRO MONTEIRO	PARÁ		
11	MARILDA CARVALHO FERREIRA SANTIAGO	MINAS GERAIS		
12	MARILIA SILVA RANGEL MEIRA	PARAÍBA		
13	MARTA SLOMP TARTAROTTI ANDREIS	RIO GRANDE DO SUL		
14	REJANE ALVES DE MACEDO CABRAL	GOIÁS/TOCANTINS		
15	ROSALENI LEBRE GASTINO	CEARÁ		
16	ROSANA RUBIA ROCHA SLOMSKY	SANTA CATARINA		
17	SONIA DO CARMO DANTAS DA SILVA BARBOSA	RIO GRANDE DO NORTE		
18	TAMAE NAGATA	PARANÁ		
19	ZILDETE MOURA ARAUJO BUSNARDO	ESPÍRITO SANTO		

CORRIDA DE RUA 5 KM - FEMININO 65+ ANOS

#	NOME	DELEGAÇÃO	TEMPO	CLSF.
1	ALMIRA PORTELA RAMOS	BAHIA		
2	ARLETE GURGEL TORQUATO	RIO GRANDE DO NORTE		
3	BERNARDETE MINETE MEIRELES	ESPÍRITO SANTO		
4	ERCILIA MASSAKO NOMURA CAVALCANTE PEIXOTO	DISTRITO FEDERAL		
5	IRIS MARIA MAGNO CELESTINO DA SILVA	PARANÁ		
6	IVETE COUTO ZUCCOLI	MINAS GERAIS		
7	JADYLENA CABRAL XAVIER	ALAGOAS		
8	JEMIMA TRIGUEIRO DA SILVA LUNA	PARAÍBA		
9	JOAMAR RODRIGUES FELICIANO	SÃO PAULO		
10	LENICE MARIA DA SILVA SACRAMENTO	PERNAMBUCO		
11	LYA DA SILVA CRUZ PEDROSA	AMAZONAS		
12	MARIA GORETI PEREIRA DE MENEZES	MARANHÃO		
13	MARIA IRENE COSTA SANTANA MATOS	SERGIPE		
14	MARIA TEREZINHA MARTINS ESTÁCIO	PARÁ		
15	NEUZA TEREZINHA DEJAVITE ARÚJO	CEARÁ		
16	ROSANGELA RORIZ RIZZO LOUZA	GOIÁS/TOCANTINS		
17	SILENE ALCANTARA VIANNA	SANTA CATARINA		
18	ZULEICA VIÇOSA BONETTI	RIO GRANDE DO SUL		

CORRIDA DE RUA 5 KM - FEMININO 70+ ANOS

#	NOME	DELEGAÇÃO	TEMPO	CLSF.
1	ALICE FRAZÃO DE ARAUJO	BAHIA		
2	ANA RITA PORTO	DISTRITO FEDERAL		
3	ELIZABETH MARIA DE OLIVEIRA LOPES	AMAZONAS		
4	EURÍDICE AMELIA REIS RABELO	MARANHÃO		
5	LIENE MARIA ZORZANELI	ESPÍRITO SANTO		
6	MARIA DO CARMO LINHARES DE CARVALHO	GOIÁS/TOCANTINS		
7	SHIZUKO KOTO MISE	PARANÁ		
8	TUTAE SATOMI	SÃO PAULO		

CORRIDA DE RUA 5 KM - MASCULINO 50+ ANOS

#	NOME	DELEGAÇÃO	TEMPO	CLSF.
1	ALBERTO DE SOUSA ROCHA JUNIOR	MARANHÃO		
2	ELI FRANCISCO LINO	MATO GROSSO DO SUL		
3	JOAO DEVANIR SANITA	DISTRITO FEDERAL		
4	JÓAO JOSÉ DE AZEVEDO FERNANDES	BAHIA		
5	MARCIONILIO ANTONIO MACHADO	PARANÁ		
6	PLINIO CEZAR DE ALMEIDA	GOIÁS/TOCANTINS		
7	ROSIVALDO FERREIRA DE SOUSA	PARÁ		

CORRIDA DE RUA 5 KM - MASCULINO 55+ ANOS

#	NOME	DELEGAÇÃO	TEMPO	CLSF.
1	ADILSON JOHANN	RIO GRANDE DO SUL		
2	DIONY GOMES PORTO	DISTRITO FEDERAL		
3	EDSON PEREIRA LEMES	GOIÁS/TOCANTINS		
4	EVALDO SOUZA VIEIRA	BAHIA		
5	HENRIQUE ANTONIO CAMPUZANO RIOS	MATO GROSSO DO SUL		
6	JESSE KRIEGER	PARANÁ		
7	JOSE ROBERTO DE SOUZA	RIO DE JANEIRO		
8	LUIZ EDESIO TEIXEIRA DE ARAUJO	MARANHÃO		
9	MAURICIO PADILHA	SÃO PAULO		
10	NELSO FRANCISCO DE MATOS	SANTA CATARINA		
11	PAULO ARAUJO CAIXETA	MINAS GERAIS		
12	SÉRGIO RICARDO SIMÕES PIMENTEL	PERNAMBUCO		

CORRIDA DE RUA 5 KM - MASCULINO 60+ ANOS

#	NOME	DELEGAÇÃO	TEMPO	CLSF.
1	ALAESSE ARAÚJO DA SILVA	AMAZONAS		
2	ALDEMIR NETO DIAS	DISTRITO FEDERAL		
3	CELIO ANTONIO CASTRO BORGES	MARANHÃO		
4	EDISON SCHNEIDER	RIO GRANDE DO SUL		
5	EDSON LUIZ VALENTINI	BAHIA		
6	HAROLDO LOPES RODRIGUES	MINAS GERAIS		
7	JOAO BATISTA DE SOUZA	SANTA CATARINA		
8	JOAO PEDRO MATIAS RODRIGUES	MATO GROSSO DO SUL		
9	JOSÉ BOSCO DE SOUSA	PERNAMBUCO		
10	JOSÉ MIRANDA NETO	RIO DE JANEIRO		
11	JOSÉ ROBERTO FERREIRA MEDEIROS	ALAGOAS		
12	LUIZ FERNANDES RIBEIRO	SÃO PAULO		
13	MARCO ANTONIO RODRIGUES DE OLIVEIRA	CEARÁ		
14	MARDEM MATOS DA COSTA	GOIÁS/TOCANTINS		
15	SERGIO DE MORAIS MEIRA	PARAÍBA		

CORRIDA DE RUA 5 KM - MASCULINO 65+ ANOS

#	NOME	DELEGAÇÃO	TEMPO	CLSF.
1	ADAUTO FERREIRA DA LUZ FILHO	RIO DE JANEIRO		
2	ANTONIO BOMFIM DE AMORIM	BAHIA		
3	JOÃO CARLOS SANTOS CARVALHO	SERGIPE		
4	JOÃO FRANCISCO RODRIGUES NETO	MARANHÃO		
5	JONAS MARTOS	SÃO PAULO		
6	JOSE ANTENOR DE ALMEIDA	PARANÁ		
7	JOSÉ MONTEIRO DE OLIVEIRA	ALAGOAS		
8	LEOPOLDO SILVEIRA FURTADO	DISTRITO FEDERAL		
9	MANOEL GUERRA ALENCAR	CEARÁ		
10	MOISES GRACILIANO ARGUELLO	MATO GROSSO DO SUL		
11	NORBERTO HENRIQUE ANDREIS	RIO GRANDE DO SUL		
12	RAIMUNDO NONATO TAVARES MACIEL	GOIÁS/TOCANTINS		

CORRIDA DE RUA 5 KM - MASCULINO 70+ ANOS

#	NOME	DELEGAÇÃO	TEMPO	CLSF.
1	ALBERTO SOARES D´ALMEIDA	BAHIA		
2	DARCI AGOSTINI	PARANÁ		
3	DOMINGOS SIMIÃO DA SILVA	MINAS GERAIS		
4	LINDBERG RODRIGUES MARTINS FERREIRA	PIAUI		
5	LUIZ FRANCISCO SOARES	PERNAMBUCO		
6	SANDOVAL PEREIRA	GOIÁS/TOCANTINS		
7	VITORINO MANICA	SÃO PAULO		

CORRIDA DE RUA 5 KM - MASCULINO 75+ ANOS

#	NOME	DELEGAÇÃO	TEMPO	CLSF.
1	ESSIO TORRES DA SILVA	SÃO PAULO		
2	FERNANDO MEIRA LIMA	PARAÍBA		
3	ISMAEL CARVALHO FAGUNDES	SANTA CATARINA		
4	MINORU MISE	PARANÁ		
5	ROBERTO DOS SANTOS LOYO LOPES	AMAZONAS		



**XIII
JOGOS
FENACEF
2024**
CURITIBA ▮ PARANÁ

BALIZAMENTO - 03

CORRIDA DE RUA

10 km



Local de prova: Parque Náutico de Curitiba

Data das provas: 25/05/2024

Largada: 07h00

CORRIDA DE RUA 10 KM - FEMININO 48+ ANOS

#	NOME	DELEGAÇÃO	TEMPO	CLSF.
1	GISLENE MEIRE AZEVEDO CASSIANO	DISTRITO FEDERAL		
2	LUIZA SAYURI KAUCHI RIBEIRO	SÃO PAULO		
3	ROSANGELA MARIA KRAVISKI GRAINERT DIZ	PARANÁ		

CORRIDA DE RUA 10 KM - FEMININO 55+ ANOS

#	NOME	DELEGAÇÃO	TEMPO	CLSF.
1	CARMEM ROSANA MOREIRA SALES	SÃO PAULO		
2	DAYSE ROSELY BIACA TONA JULIANI	PARANÁ		
3	MARCIA MARIA MODZLESKI	SANTA CATARINA		
4	MARIA DAS GRACAS BORGES TRALDI	GOIÁS/TOCANTINS		
5	MARIA DO SOCORRO SEIXAS CHAGAS	BAHIA		
6	MARLOVA MEZOMO FANTINEL	RIO GRANDE DO SUL		
7	URSULA DALVA CUNHA ARAUJO CAIXETA	MINAS GERAIS		
8	VERA LUCIA SOARES HEITOR	SERGIPE		
9	ZULEIKA MARIA FERREIRA	DISTRITO FEDERAL		

CORRIDA DE RUA 10 KM - FEMININO 60+ ANOS

#	NOME	DELEGAÇÃO	TEMPO	CLSF.
1	ANA TEREZA E SILVA MARINHO	DISTRITO FEDERAL		
2	BERNARDETE MINETE MEIRELES	ESPÍRITO SANTO		
3	ELIANE FERNANDES NASCIMENTO	MARANHÃO		
4	ELZA VERGOPOLEM	SÃO PAULO		
5	ESTER MENDES FERREIRA	MINAS GERAIS		
6	HILDECI VILAR SALES	SERGIPE		
7	JUSSANE LOPES BONIFÁCIO GUIMARÃES	GOIÁS/TOCANTINS		
8	MARIA DE FÁTIMA CAVALCANTE CUNHA	PARÁ		
9	MARIA ONECIA DE ALMEIDA LEITE	PERNAMBUCO		
10	MARTA SLOMP TARTAROTTI ANDREIS	RIO GRANDE DO SUL		
11	RUTH MEDEIROS DE SOUZA	SANTA CATARINA		
12	SOLANGE DAMASCENO QUEIROZ	BAHIA		
13	TAMAE NAGATA	PARANÁ		

CORRIDA DE RUA 10 KM - FEMININO 65+ ANOS

#	NOME	DELEGAÇÃO	TEMPO	CLSF.
1	JOAMAR RODRIGUES FELICIANO	SÃO PAULO		
2	LENICE FERELLI MAIA	PARANÁ		
3	MARIA ENEDINA SANTOS DE VASCONCELOS	PERNAMBUCO		
4	ZILDETE MOURA ARAUJO BUSNARDO	ESPÍRITO SANTO		
5	ZULEICA VIÇOSA BONETTI	RIO GRANDE DO SUL		

CORRIDA DE RUA 10 KM - FEMININO 70+ ANOS

#	NOME	DELEGAÇÃO	TEMPO	CLSF.
1	ANA MARIA SCHMITZ	RIO GRANDE DO SUL		
2	ELIZABETH MARIA DE OLIVEIRA LOPES	AMAZONAS		
3	EURÍDICE AMELIA REIS RABELO	MARANHÃO		
4	MARIA DO CARMO LINHARES DE CARVALHO	GOIÁS/TOCANTINS		
5	SHIZUKO KOTO MISE	PARANÁ		
6	TUTAE SATOMI	SÃO PAULO		

CORRIDA DE RUA 10 KM - FEMININO 75+ ANOS

#	NOME	DELEGAÇÃO	TEMPO	CLSF.
1	ANA GIRARD DE ALMEIDA SOUSA	PARÁ		

CORRIDA DE RUA 10 KM - MASCULINO 50+ ANOS

#	NOME	DELEGAÇÃO	TEMPO	CLSF.
1	ALBERTO DE SOUSA ROCHA JUNIOR	MARANHÃO		
2	JOAO DEVANIR SANITA	DISTRITO FEDERAL		
3	MARCIONILIO ANTONIO MACHADO	PARANÁ		
4	ROSIVALDO FERREIRA DE SOUSA	PARÁ		

CORRIDA DE RUA 10 KM - MASCULINO 55+ ANOS

#	NOME	DELEGAÇÃO	TEMPO	CLSF.
1	EDSON PEREIRA LEMES	GOIÁS/TOCANTINS		
2	JESSE KRIEGER	PARANÁ		
3	LEOPOLDO SILVEIRA FURTADO	DISTRITO FEDERAL		
4	MAURICIO PADILHA	SÃO PAULO		
5	NELSO FRANCISCO DE MATOS	SANTA CATARINA		

CORRIDA DE RUA 10 KM - MASCULINO 60+ ANOS

#	NOME	DELEGAÇÃO	TEMPO	CLSF.
1	ALDEMIR NETO DIAS	DISTRITO FEDERAL		
2	CELIO ROBERTO DA COSTA VIEIRA	GOIÁS/TOCANTINS		
3	EDISON SCHNEIDER	RIO GRANDE DO SUL		
4	EDSON LUIZ VALENTINI	BAHIA		
5	JOAO BATISTA DE SOUZA	SANTA CATARINA		
6	JOSÉ ROBERTO FERREIRA MEDEIROS	ALAGOAS		
7	JULIO CESAR MARTINS DE ALMEIDA	MINAS GERAIS		
8	LUIZ FERNANDES RIBEIRO	SÃO PAULO		
9	MAURICIO FAUSTINO GONÇALVES	MATO GROSSO DO SUL		
10	RAIMUNDO HILTON PEREIRA LIMA	CEARÁ		

CORRIDA DE RUA 10 KM - MASCULINO 65+ ANOS

#	NOME	DELEGAÇÃO	TEMPO	CLSF.
1	GILBERTO TASSARA DIAS	GOIÁS/TOCANTINS		
2	JONAS MARTOS	SÃO PAULO		
3	JOSE ANTENOR DE ALMEIDA	PARANÁ		
4	JOSÉ MIRANDA NETO	RIO DE JANEIRO		
5	MANOEL GUERRA ALENCAR	CEARÁ		
6	NORBERTO HENRIQUE ANDREIS	RIO GRANDE DO SUL		
7	SEBASTIAO CASSIANO FEIJAO	DISTRITO FEDERAL		
8	WALDY DAS CHAGAS GOMES	MATO GROSSO DO SUL		

CORRIDA DE RUA 10 KM - MASCULINO 70+ ANOS

#	NOME	DELEGAÇÃO	TEMPO	CLSF.
1	ANTONIO PEREIRA DO CARMO FILHO	MINAS GERAIS		
2	GILBERTO ROSAS MATIAS	PARANÁ		
3	JOSE VALTER MENDES	CEARÁ		
4	LUIZ FRANCISCO SOARES	PERNAMBUCO		
5	VITORINO MANICA	SÃO PAULO		

CORRIDA DE RUA 10 KM - MASCULINO 75+ ANOS

#	NOME	DELEGAÇÃO	TEMPO	CLSF.
1	FERNANDO MEIRA LIMA	PARAÍBA		
2	JOSE TARCISIO TEODOSIO DE OLIVEIRA	CEARÁ		
3	JOSÉ XAVIER TAVARES	ALAGOAS		
4	MINORU MISE	PARANÁ		
5	ROBERTO DOS SANTOS LOYO LOPES	AMAZONAS		



BALIZAMENTO - 04
NATAÇÃO



Local de prova: Santa Mônica Clube de Campo

Data das provas: 23/05/2024

Aquecimento: 07h30

PROVA 1 LIVRE 50 M - FEMININO 48+ ANOS

SÉRIE 1

RAIA	NOME	DELEGAÇÃO	TEMPO	CLSF.
2	ANA TEREZA E SILVA MARINHO	DISTRITO FEDERAL		
3	DARCY PEREIRA DOS ANJOS HOFFMANN	MATO GROSSO DO SUL		
4	MARGARETE ABREU MENDES	SERGIPE		
5	MARIA LUIZA VENDRAMINI AVILA	SÃO PAULO		
6	ROBERTA CABRAL MEDEIROS	PERNAMBUCO		
7	TEREZA HARUE FUGIVALA	PARANÁ		
8	VIRGINIA MARIA JORGE BARRETO JACOB	MINAS GERAIS		

PROVA 2 LIVRE 50 M - FEMININO 55+ ANOS

SÉRIE 1

RAIA	NOME	DELEGAÇÃO	TEMPO	CLSF.
3	ADRIANA REYS PEREIRA	ALAGOAS		
4	CARLA RENATA JAQUETI TONIN	PARANÁ		
5	LUCIANA PASSOS CARDOSO PIAZZI	MINAS GERAIS		
6	LUCIANE MARIA FINGER BALLICO	RIO GRANDE DO SUL		
7	MARIA MARGARETH WAHRENDORF	DISTRITO FEDERAL		

SÉRIE 2

RAIA	NOME	DELEGAÇÃO	TEMPO	CLSF.
4	MARIA REGINA MORAES CAFARO CAMPUZANO	MATO GROSSO DO SUL		
5	MARTHA TAVARES DE CASTRO PEREIRA	SÃO PAULO		
6	REGINA LEAL DE PAULA VIANA	CEARÁ		
7	TEREZA CRISTINA DE MENDONÇA	SERGIPE		

PROVA 3 LIVRE 50 M - FEMININO 60+ ANOS

SÉRIE 1

RAIA	NOME	DELEGAÇÃO	TEMPO	CLSF.
2	ADRIANE SERRA CHIBIAQUE	PARANÁ		
3	ANA CRISTINA DE ASSIS PORTILHO	GOIÁS/TOCANTINS		
4	ANGELA MARIA SOUSA OLIVEIRA	MARANHÃO		
5	ARLETE GURGEL TORQUATO	RIO GRANDE DO NORTE		
6	CLARA LÚCIA PAES ALMEIDA	PARÁ		
7	CONCEIÇÃO DE MARIA ARAGÃO VIEGAS	MATO GROSSO DO SUL		
8	DENISE REGINA GONDIM PASSOS	CEARÁ		

SÉRIE 2

RAIA	NOME	DELEGAÇÃO	TEMPO	CLSF.
2	ELAINE TEIXEIRA COSTA SOUTO MARTINS	DISTRITO FEDERAL		
3	ELIANA FIGUEIREDO BORGES	BAHIA		
4	GILSA GARDENIA CORREIA FEITOSA	SERGIPE		
5	GISELE TEIXEIRA COSTA ZAMITH	RIO DE JANEIRO		
6	MARGARETH PALHARES DE MORAIS	MINAS GERAIS		
7	MARIA ANGELA DE ALMEIDA	SÃO PAULO		
8	SORAYA RODRIGUES AMORIN	SANTA CATARINA		

PROVA 4 LIVRE 50 M - FEMININO 65+ ANOS**SÉRIE 1**

RAIA	NOME	DELEGAÇÃO	TEMPO	CLSF.
2	GLÁUCIA CRISTINA TEIXEIRA CABRAL	PARÁ		
3	HILDA EURIKO NAKASHIMA	SANTA CATARINA		
4	INÊS BUENO NATALINO E SILVA	MATO GROSSO DO SUL		
5	MARIA ALVES NATIVIDADE	DISTRITO FEDERAL		
6	MARIA DO SOCORRO GURGEL LAPENDA	RIO GRANDE DO NORTE		
7	MARINALVA GARCIA BRAGA PACHECO	MARANHÃO		
8	MÔNICA FARIA DA FONSECA OLIVEIRA	MINAS GERAIS		
9	PLANTINA DIAS FERNANDES LIPORI	PARANÁ		

PROVA 5 LIVRE 50 M - FEMININO 70+ ANOS**SÉRIE 1**

RAIA	NOME	DELEGAÇÃO	TEMPO	CLSF.
3	ANA RITA PORTO	DISTRITO FEDERAL		
4	ANTÔNIA PEDREIRA ALCÂNTARA DE SOUSA	PIAUÍ		
5	ELIANE SOARES RASSELLI	ESPÍRITO SANTO		
6	ELISABETH MIRANDA DE ALMEIDA	MATO GROSSO DO SUL		
7	ELIZABETH BATISTA MACHADO	GOIÁS/TOCANTINS		

SÉRIE 2

RAIA	NOME	DELEGAÇÃO	TEMPO	CLSF.
4	EURÍDICE AMELIA REIS RABELO	MARANHÃO		
5	HILDETE DE OLIVEIRA MAIA	CEARÁ		
6	MARIA CHRISTINA DE MORAES REVERENDO VIDAL	SANTA CATARINA		
7	SHIZUKO KOTO MISE	PARANÁ		

PROVA 6 LIVRE 50 M - FEMININO 75+ ANOS**SÉRIE 1**

RAIA	NOME	DELEGAÇÃO	TEMPO	CLSF.
5	VILMA SANTOS TEIXEIRA PEREIRA	SERGIPE		

PROVA 7 LIVRE 50 M - FEMININO 80+ ANOS**SÉRIE 1**

RAIA	NOME	DELEGAÇÃO	TEMPO	CLSF.
5	SARA MARIA BESERRA DE ARAUJO	PERNAMBUCO		

PROVA 8 LIVRE 50 M - MASCULINO 50+ ANOS**SÉRIE 1**

RAIA	NOME	DELEGAÇÃO	TEMPO	CLSF.
4	ANDRÉ MARCIO BRASIL TONIN	PARANÁ		
5	ARISTEU JOSE ALVES	GOIÁS/TOCANTINS		
6	PAULO CESAR SOCHA	MATO GROSSO		
7	SERGIO ARAUJO FORTUNATO	SÃO PAULO		

PROVA 9 LIVRE 50 M - MASCULINO 55+ ANOS**SÉRIE 1**

RAIA	NOME	DELEGAÇÃO	TEMPO	CLSF.
3	EDSON KRETZER	SANTA CATARINA		
4	JOÃO BATISTA PEREIRA DA SILVA FARIAS	DISTRITO FEDERAL		
5	JOAO PEDRO MATIAS RODRIGUES	MATO GROSSO DO SUL		
6	JULIO CESAR MARTINS DE ALMEIDA	MINAS GERAIS		
7	MARIO ALVES CABRAL	GOIÁS/TOCANTINS		

PROVA 10 LIVRE 50 M - MASCULINO 60+ ANOS**SÉRIE 1**

RAIA	NOME	DELEGAÇÃO	TEMPO	CLSF.
3	ALAESSE ARAÚJO DA SILVA	AMAZONAS		
4	FÁBIO LIMA MACHADO DE OLIVEIRA	PERNAMBUCO		
5	FABIO THOME LIMA DE BRITO	BAHIA		
6	HENRIQUE ANTONIO CAMPUZANO RIOS	MATO GROSSO DO SUL		
7	LUCIO FLÁVIO VILAR DE AZEVEDO	DISTRITO FEDERAL		

SÉRIE 2

RAIA	NOME	DELEGAÇÃO	TEMPO	CLSF.
3	LUIZ CARLOS DOS SANTOS RIBAS	PARANÁ		
4	MANOEL FERNANDO LAMAS LEITE	MINAS GERAIS		
5	NOE DE SOUZA FILHO	SANTA CATARINA		
6	TCHAYKOWISK ADRIANO LIMA	CEARÁ		
7	VANDERLEY GONÇALVES FERREIRA	SERGIPE		

PROVA 11 LIVRE 50 M - MASCULINO 65+ ANOS**SÉRIE 1**

RAIA	NOME	DELEGAÇÃO	TEMPO	CLSF.
2	CLÁUDIO VENÍCIUS SOUZA MELO	PERNAMBUCO		
3	EDSON PALHARES DE MORAIS	MINAS GERAIS		
4	FAUSTO MARIANO FILHO	RIO DE JANEIRO		
5	JOAO MARIA HEY	PARANÁ		
6	JOSE CARLOS AYRES DE ALMEIDA	ESPÍRITO SANTO		
7	JOSÉ MARIA SILVEIRA	CEARÁ		
8	SERGIO AGUIAR SILVA ARAUJO	MARANHÃO		

PROVA 12 LIVRE 50 M - MASCULINO 70+ ANOS**SÉRIE 1**

RAIA	NOME	DELEGAÇÃO	TEMPO	CLSF.
2	DORACI DE SOUZA	PARANÁ		
3	EURÍPEDES TELES DE MENESES JÚNIOR	SERGIPE		
4	FRANCISCO DOS SANTOS GIDI DE OLIVEIRA	BAHIA		
5	JOÃO BOSCO FAVARO	MINAS GERAIS		
6	JOAQUIM ORILIO DO CARMO	GOIÁS/TOCANTINS		
7	JOSÉ ANTÔNIO MACEDO DE CASTRO	PARÁ		
8	RAUL ROCHA BRAGA	DISTRITO FEDERAL		

PROVA 13 LIVRE 50 M - MASCULINO 75+ ANOS**SÉRIE 1**

RAIA	NOME	DELEGAÇÃO	TEMPO	CLSF.
3	CARLINDO BORGES DE FREITAS	MINAS GERAIS		
4	FRANCISCO ALVES NETO	DISTRITO FEDERAL		
5	ISMAEL CARVALHO FAGUNDES	SANTA CATARINA		
6	LAUDENOR PEREIRA	SERGIPE		
7	MARCOS ANTONIO DA SILVA BATISTA	PERNAMBUCO		
8	OTAVIO DIAS PEREIRA	PARANÁ		

PROVA 14 PEITO 50 M - FEMININO 48+ ANOS**SÉRIE 1**

RAIA	NOME	DELEGAÇÃO	TEMPO	CLSF.
4	MARGARETH PALHARES DE MORAIS	MINAS GERAIS		
5	MARIA LUIZA VENDRAMINI AVILA	SÃO PAULO		
6	ROBERTA CABRAL MEDEIROS	PERNAMBUCO		
7	SUENE ROSELI PARCIAS	SANTA CATARINA		

PROVA 15 PEITO 50 M - FEMININO 55+ ANOS**SÉRIE 1**

RAIA	NOME	DELEGAÇÃO	TEMPO	CLSF.
2	DANIELA PINTO CAPORALLI	DISTRITO FEDERAL		
3	GISELLE MARIA ARAUJO LIMA DE MENEZES	MARANHÃO		
4	LUCIANE MARIA FINGER BALLICO	RIO GRANDE DO SUL		
5	MARI CARLOTO	MATO GROSSO		
6	MARIA REGINA MORAES CAFARO CAMPUZANO	MATO GROSSO DO SUL		
7	ROSELEI APARECIDA PANINI CALSAVARA	SÃO PAULO		
8	SANDRA MARIA DA SILVA	MINAS GERAIS		

PROVA 16 PEITO 50 M - FEMININO 60+ ANOS**SÉRIE 1**

RAIA	NOME	DELEGAÇÃO	TEMPO	CLSF.
3	ANGELA MARIA SOUSA OLIVEIRA	MARANHÃO		
4	CONCEIÇÃO DE MARIA ARAGÃO VIEGAS	MATO GROSSO DO SUL		
5	DENISE REGINA GONDIM PASSOS	CEARÁ		
6	EDIRCE SOARES RAMOS DE MOURA	PERNAMBUCO		
7	ELIANA FIGUEIREDO BORGES	BAHIA		
8	LUCIANE CARVALHO SILVEIRA	RIO DE JANEIRO		

SÉRIE 2

RAIA	NOME	DELEGAÇÃO	TEMPO	CLSF.
3	MARIA MARGARETH WAHRENDORF	DISTRITO FEDERAL		
4	MARTHA TAVARES DE CASTRO PEREIRA	SÃO PAULO		
5	MAURA SANTOS DE OLIVEIRA	MINAS GERAIS		
6	SORAYA RODRIGUES AMORIN	SANTA CATARINA		
7	TEREZA HARUE FUGIVALA	PARANÁ		

PROVA 17 PEITO 50 M - FEMININO 65+ ANOS**SÉRIE 1**

RAIA	NOME	DELEGAÇÃO	TEMPO	CLSF.
3	ANGELA SORAYA MUNIZ DE ABREU MURAD	MARANHÃO		
4	INÊS BUENO NATALINO E SILVA	MATO GROSSO DO SUL		
5	MARIA DE LOURDES NARCISO BARCELLOS	MINAS GERAIS		
6	NANCY HELOISA SILVA BARBOSA	GOIÁS/TOCANTINS		
7	ROSA MARIA FERREIRA ALVES DE OLIVEIRA	SÃO PAULO		

PROVA 18 PEITO 50 M - FEMININO 70+ ANOS**SÉRIE 1**

RAIA	NOME	DELEGAÇÃO	TEMPO	CLSF.
4	ANTÔNIA EUDES VIANA MARTINS	PIAÚÍ		
5	EUNICE RIBEIRO	SANTA CATARINA		
6	MARIA DAS DORES MAGALHÕES PACHECO	CEARÁ		
7	SONIA TEREZINHA GOUVEIA NEVES FERREIRA	GOIÁS/TOCANTINS		

PROVA 19 PEITO 50 M - FEMININO 75+ ANOS**SÉRIE 1**

RAIA	NOME	DELEGAÇÃO	TEMPO	CLSF.
5	ANA GIRARD DE ALMEIDA SOUSA	PARÁ		

PROVA 20 PEITO 50 M - FEMININO 80+ ANOS**SÉRIE 1**

RAIA	NOME	DELEGAÇÃO	TEMPO	CLSF.
5	SARA MARIA BESERRA DE ARAUJO	PERNAMBUCO		

PROVA 21 PEITO 50 M - MASCULINO 50+ ANOS**SÉRIE 1**

RAIA	NOME	DELEGAÇÃO	TEMPO	CLSF.
5	ARISTEU JOSE ALVES	GOIÁS/TOCANTINS		
6	FRANCISCO DE ALMEIDA PIRES	PARANÁ		

PROVA 22 PEITO 50 M - MASCULINO 55+ ANOS**SÉRIE 1**

RAIA	NOME	DELEGAÇÃO	TEMPO	CLSF.
4	BRÉCIO DE OLIVEIRA SEPULVEDA	MINAS GERAIS		
5	MARIO INOUE	PARANÁ		
6	ROBERTO APARECIDO ALVES ANDREGHETTO	SÃO PAULO		

PROVA 23 PEITO 50 M - MASCULINO 60+ ANOS**SÉRIE 1**

RAIA	NOME	DELEGAÇÃO	TEMPO	CLSF.
2	ALEXANDRE SEVERO SILVA	MARANHÃO		
3	EDER LUIZ COVATI	SANTA CATARINA		
4	JUAREZ CUNHA TANNO	SÃO PAULO		
5	LUIS CARLOS NOGUEIRA REIS	MINAS GERAIS		
6	RENATO LOBATO DE MORAES	PARÁ		
7	TCHAYKOWISK ADRIANO LIMA	CEARÁ		
8	VILMAR JOAO MARTINI	DISTRITO FEDERAL		

PROVA 24 PEITO 50 M - MASCULINO 65+ ANOS**SÉRIE 1**

RAIA	NOME	DELEGAÇÃO	TEMPO	CLSF.
2	CLÁUDIO VENÍCIUS SOUZA MELO	PERNAMBUCO		
3	DENILSON GOMES PRIVADO	MARANHÃO		
4	EDSON PALHARES DE MORAIS	MINAS GERAIS		
5	FAUSTO MARIANO FILHO	RIO DE JANEIRO		
6	JOAO MARIA HEY	PARANÁ		
7	JOSE CARLOS AYRES DE ALMEIDA	ESPÍRITO SANTO		
8	JOSÉ MARIA SILVEIRA	CEARÁ		
9	NORBERTO HENRIQUE ANDREIS	RIO GRANDE DO SUL		

PROVA 25 PEITO 50 M - MASCULINO 70+ ANOS**SÉRIE 1**

RAIA	NOME	DELEGAÇÃO	TEMPO	CLSF.
4	ANTONIO CARLOS DE LIMA ARAÚJO	CEARÁ		
5	DARCI AGOSTINI	PARANÁ		
6	MARCOS ANTONIO DA SILVA BATISTA	PERNAMBUCO		
7	RAUL ROCHA BRAGA	DISTRITO FEDERAL		

PROVA 26 PEITO 50 M - MASCULINO 75+ ANOS**SÉRIE 1**

RAIA	NOME	DELEGAÇÃO	TEMPO	CLSF.
3	CARLINDO BORGES DE FREITAS	MINAS GERAIS		
4	EUTON FREITAS DE CASTRO	CEARÁ		
5	FERNANDO MEIRA LIMA	PARAÍBA		
6	FRANCISCO ALVES NETO	DISTRITO FEDERAL		
7	JOSÉ DE SOUZA MORAIS FILHO	PERNAMBUCO		

PROVA 27 LIVRE 100 M - FEMININO 48+ ANOS**SÉRIE 1**

RAIA	NOME	DELEGAÇÃO	TEMPO	CLSF.
4	ANA MARIA DA SILVA	GOIÁS/TOCANTINS		
5	ANA TEREZA E SILVA MARINHO	DISTRITO FEDERAL		
6	ELIANA KIND	PARANÁ		

PROVA 28 LIVRE 100 M - FEMININO 55+ ANOS**SÉRIE 1**

RAIA	NOME	DELEGAÇÃO	TEMPO	CLSF.
4	ANGELA CAMPOS PEREIRA	MINAS GERAIS		
5	ELISIANE MARA BRITO	PARANÁ		
6	MARIA LUCIA TRABALSE ERICEIRA CAMPOS	MARANHÃO		

PROVA 29 LIVRE 100 M - FEMININO 60+ ANOS**SÉRIE 1**

RAIA	NOME	DELEGAÇÃO	TEMPO	CLSF.
2	CONCEIÇÃO GORETH SILVA DOS SANTOS	CEARÁ		
3	EDILENE DE JESUS CARVALHO SOUSA	MARANHÃO		
4	EDIRCE SOARES RAMOS DE MOURA	PERNAMBUCO		
5	MÁRCIA YOSHIE FUJII ISHIBASHI	MATO GROSSO DO SUL		
6	MARIA MARLY SOUZA MURITIBA	BAHIA		
7	MAURA SANTOS DE OLIVEIRA	MINAS GERAIS		
8	ROSEMARI RODRIGUES	PARANÁ		
9	SUENE ROSELI PARCIAS	SANTA CATARINA		

PROVA 30 LIVRE 100 M - FEMININO 65+ ANOS**SÉRIE 1**

RAIA	NOME	DELEGAÇÃO	TEMPO	CLSF.
3	ARLETE GURGEL TORQUATO	RIO GRANDE DO NORTE		
4	ESMERALDA DEOLINDA DA SILVEIRA MORAES	SÃO PAULO		
5	HILDA EURIKO NAKASHIMA	SANTA CATARINA		
6	MARIA DE LOURDES NARCISO BARCELLOS	MINAS GERAIS		
7	VERA MARLEIDE LOUREIRO DOS ANJOS	MATO GROSSO DO SUL		

PROVA 31 LIVRE 100 M - FEMININO 70+ ANOS**SÉRIE 1**

RAIA	NOME	DELEGAÇÃO	TEMPO	CLSF.
4	EURÍDICE AMELIA REIS RABELO	MARANHÃO		
5	MARGARIDA BENQUERER COSTA	DISTRITO FEDERAL		
6	MARIA DAS DORES MAGALHÕES PACHECO	CEARÁ		
7	SONIA TEREZINHA GOUVEIA NEVES FERREIRA	GOIÁS/TOCANTINS		

PROVA 32 LIVRE 100 M - MASCULINO 50+ ANOS**SÉRIE 1**

RAIA	NOME	DELEGAÇÃO	TEMPO	CLSF.
3	ANDRÉ MARCIO BRASIL TONIN	PARANÁ		
4	BRÉCIO DE OLIVEIRA SEPULVEDA	MINAS GERAIS		
5	JOÃO MARIA FARIA	MATO GROSSO DO SUL		
6	SERGIO ARAUJO FORTUNATO	SÃO PAULO		
7	VILMAR JOAO MARTINI	DISTRITO FEDERAL		

PROVA 33 LIVRE 100 M - MASCULINO 60+ ANOS**SÉRIE 1**

RAIA	NOME	DELEGAÇÃO	TEMPO	CLSF.
4	ALEXANDRE SEVERO SILVA	MARANHÃO		
5	EVALDO SOUZA VIEIRA	BAHIA		
6	LUCIO FLÁVIO VILAR DE AZEVEDO	DISTRITO FEDERAL		

PROVA 34 LIVRE 100 M - MASCULINO 65+ ANOS**SÉRIE 1**

RAIA	NOME	DELEGAÇÃO	TEMPO	CLSF.
4	CARLOS ALBERTO HIROTA	SÃO PAULO		
5	JOSÉ DALVO DE OLIVEIRA SILVA	CEARÁ		
6	LUIZ EDESIO TEIXEIRA DE ARAUJO	MARANHÃO		

PROVA 35 LIVRE 100 M - MASCULINO 70+ ANOS**SÉRIE 1**

RAIA	NOME	DELEGAÇÃO	TEMPO	CLSF.
4	ANTONIO CARLOS DE LIMA ARAÚJO	CEARÁ		
5	CARLOS MENEZES OLIVEIRA	SERGIPE		
6	DARCI AGOSTINI	PARANÁ		

PROVA 36 LIVRE 100 M - MASCULINO 75+ ANOS**SÉRIE 1**

RAIA	NOME	DELEGAÇÃO	TEMPO	CLSF.
4	FERNANDO MEIRA LIMA	PARAÍBA		
5	KAZUO YAJIMA	SÃO PAULO		
6	OTAVIO DIAS PEREIRA	PARANÁ		

PROVA 37 COSTAS 50 M - FEMININO 48+ ANOS**SÉRIE 1**

RAIA	NOME	DELEGAÇÃO	TEMPO	CLSF.
4	ANA CRISTINA DE ASSIS PORTILHO	GOIÁS/TOCANTINS		
5	ELIANA KIND	PARANÁ		
6	JAQUELINE MARIA FONSECA MELLO	PERNAMBUCO		
7	VIRGINIA MARIA JORGE BARRETO JACOB	MINAS GERAIS		

PROVA 38 COSTAS 50 M - FEMININO 55+ ANOS**SÉRIE 1**

RAIA	NOME	DELEGAÇÃO	TEMPO	CLSF.
2	DANIELA PINTO CAPORALLI	DISTRITO FEDERAL		
3	ELISIANE MARA BRITO	PARANÁ		
4	GISELE TEIXEIRA COSTA ZAMITH	RIO DE JANEIRO		
5	GISELLE MARIA ARAUJO LIMA DE MENEZES	MARANHÃO		
6	INAJARA DE CARVALHO MELO AZEVEDO FERNANDES	BAHIA		
7	LUCIANA PASSOS CARDOSO PIAZZI	MINAS GERAIS		
8	ROSELEI APARECIDA PANINI CALSAVARA	SÃO PAULO		

PROVA 39 COSTAS 50 M - FEMININO 60+ ANOS**SÉRIE 1**

RAIA	NOME	DELEGAÇÃO	TEMPO	CLSF.
2	ANGELA CAMPOS PEREIRA	MINAS GERAIS		
3	CONCEIÇÃO GORETH SILVA DOS SANTOS	CEARÁ		
4	ELAINE TEIXEIRA COSTA SOUTO MARTINS	DISTRITO FEDERAL		
5	LENIRA FERREIRA RIBEIRO	BAHIA		
6	MÁRCIA YOSHIE FUJII ISHIBASHI	MATO GROSSO DO SUL		
7	MARIA ANGELA DE ALMEIDA	SÃO PAULO		
8	NÍDIA MARIA DE CARVALHO MANGUINHO	PERNAMBUCO		
9	NUBIA MARGARETH PEIXOTO CALDEIRA	GOIÁS/TOCANTINS		

PROVA 40 COSTAS 50 M - FEMININO 65+ ANOS**SÉRIE 1**

RAIA	NOME	DELEGAÇÃO	TEMPO	CLSF.
2	GLÁUCIA CRISTINA TEIXEIRA CABRAL	PARÁ		
3	MARIA ALVES NATIVIDADE	DISTRITO FEDERAL		
4	MARINALVA GARCIA BRAGA PACHECO	MARANHÃO		
5	MÔNICA FARIA DA FONSECA OLIVEIRA	MINAS GERAIS		
6	NANCY HELOISA SILVA BARBOSA	GOIÁS/TOCANTINS		
7	ROSA MARIA FERREIRA ALVES DE OLIVEIRA	SÃO PAULO		
8	SHEYLA LIMA SILVEIRA	CEARÁ		
9	VERA MARLEIDE LOUREIRO DOS ANJOS	MATO GROSSO DO SUL		

PROVA 41 COSTAS 50 M - FEMININO 70+ ANOS**SÉRIE 1**

RAIA	NOME	DELEGAÇÃO	TEMPO	CLSF.
3	ANA RITA PORTO	DISTRITO FEDERAL		
4	ELISABETH MIRANDA DE ALMEIDA	MATO GROSSO DO SUL		
5	ELIZABETH BATISTA MACHADO	GOIÁS/TOCANTINS		
6	EUNICE RIBEIRO	SANTA CATARINA		
7	SHIZUKO KOTO MISE	PARANÁ		

PROVA 42 COSTAS 50 M - FEMININO 75+ ANOS**SÉRIE 1**

RAIA	NOME	DELEGAÇÃO	TEMPO	CLSF.
5	ANA GIRARD DE ALMEIDA SOUSA	PARÁ		

PROVA 43 COSTAS 50 M - MASCULINO 50+ ANOS**SÉRIE 1**

RAIA	NOME	DELEGAÇÃO	TEMPO	CLSF.
4	JOÃO MARIA FARIA	MATO GROSSO DO SUL		
5	LUIZ FERNANDES RIBEIRO	SÃO PAULO		
6	MARIO INOUE	PARANÁ		

PROVA 44 COSTAS 50 M - MASCULINO 55+ ANOS**SÉRIE 1**

RAIA	NOME	DELEGAÇÃO	TEMPO	CLSF.
4	JOÃO BATISTA PEREIRA DA SILVA FARIAS	DISTRITO FEDERAL		
5	JULIO CESAR MARTINS DE ALMEIDA	MINAS GERAIS		
6	MARIO ALVES CABRAL	GOIÁS/TOCANTINS		

PROVA 45 COSTAS 50 M - MASCULINO 60+ ANOS**SÉRIE 1**

RAIA	NOME	DELEGAÇÃO	TEMPO	CLSF.
2	ARNOLD REIGOTA PEREZ	SÃO PAULO		
3	EDER LUIZ COVATI	SANTA CATARINA		
4	IRAPUAN DE SOUZA COELHO	RIO DE JANEIRO		
5	JOAO PEDRO MATIAS RODRIGUES	MATO GROSSO DO SUL		
6	LUIZ CARLOS DOS SANTOS RIBAS	PARANÁ		
7	MARCIO PIRES DE LACERDA ABREU	DISTRITO FEDERAL		
8	PEDRO LUIS FARIA	MINAS GERAIS		

PROVA 46 COSTAS 50 M - MASCULINO 65+ ANOS**SÉRIE 1**

RAIA	NOME	DELEGAÇÃO	TEMPO	CLSF.
4	DURVAL CABRAL FILHO	BAHIA		
5	LUIS CARLOS NOGUEIRA REIS	MINAS GERAIS		
6	SERGIO AGUIAR SILVA ARAUJO	MARANHÃO		

PROVA 47 COSTAS 50 M - MASCULINO 70+ ANOS**SÉRIE 1**

RAIA	NOME	DELEGAÇÃO	TEMPO	CLSF.
4	EURÍPEDES TELES DE MENESES JÚNIOR	SERGIPE		
5	JOÃO BOSCO FAVARO	MINAS GERAIS		
6	JOAQUIM ORILIO DO CARMO	GOIÁS/TOCANTINS		
7	MANOEL TEIXEIRA DE MENESES	BAHIA		

PROVA 48 COSTAS 50 M - MASCULINO 75+ ANOS**SÉRIE 1**

RAIA	NOME	DELEGAÇÃO	TEMPO	CLSF.
4	EUTON FREITAS DE CASTRO	CEARÁ		
5	ISMAEL CARVALHO FAGUNDES	SANTA CATARINA		
6	KAZUO YAJIMA	SÃO PAULO		

PROVA 49 BORBOLETA 50 M - FEMININO 48+ ANOS**SÉRIE 1**

RAIA	NOME	DELEGAÇÃO	TEMPO	CLSF.
4	ANA MARIA DA SILVA	GOIÁS/TOCANTINS		
5	JAQUELINE MARIA FONSECA MELLO	PERNAMBUCO		
6	MARIA ELENI BORGES DE ARAÚJO	BAHIA		
7	ROSEMARI RODRIGUES	PARANÁ		

PROVA 50 BORBOLETA 50 M - FEMININO 55+ ANOS**SÉRIE 1**

RAIA	NOME	DELEGAÇÃO	TEMPO	CLSF.
5	CARLA RENATA JAQUETI TONIN	PARANÁ		
6	MARIA LUCIA TRABULSE ERICEIRA CAMPOS	MARANHÃO		

PROVA 51 BORBOLETA 50 M - FEMININO 60+ ANOS**SÉRIE 1**

RAIA	NOME	DELEGAÇÃO	TEMPO	CLSF.
4	ADRIANE SERRA CHIBIAQUE	PARANÁ		
5	EDILENE DE JESUS CARVALHO SOUSA	MARANHÃO		
6	LUCIANE CARVALHO SILVEIRA	RIO DE JANEIRO		

PROVA 52 BORBOLETA 50 M - FEMININO 65+ ANOS**SÉRIE 1**

RAIA	NOME	DELEGAÇÃO	TEMPO	CLSF.
4	ESMERALDA DEOLINDA DA SILVEIRA MORAES	SÃO PAULO		
5	PLANTINA DIAS FERNANDES LIPORI	PARANÁ		
6	SANDRA MARIA DA SILVA	MINAS GERAIS		

PROVA 53 BORBOLETA 50 M - FEMININO 70+ ANOS**SÉRIE 1**

RAIA	NOME	DELEGAÇÃO	TEMPO	CLSF.
5	MARGARIDA BENQUERER COSTA	DISTRITO FEDERAL		

PROVA 54 BORBOLETA 50 M - MASCULINO 50+ ANOS**SÉRIE 1**

RAIA	NOME	DELEGAÇÃO	TEMPO	CLSF.
5	FRANCISCO DE ALMEIDA PIRES	PARANÁ		
6	LUIZ FERNANDES RIBEIRO	SÃO PAULO		

PROVA 55 BORBOLETA 50 M - MASCULINO 55+ ANOS**SÉRIE 1**

RAIA	NOME	DELEGAÇÃO	TEMPO	CLSF.
5	MANOEL FERNANDO LAMAS LEITE	MINAS GERAIS		
6	ROBERTO APARECIDO ALVES ANDREGHETTO	SÃO PAULO		

PROVA 56 BORBOLETA 50 M - MASCULINO 60+ ANOS**SÉRIE 1**

RAIA	NOME	DELEGAÇÃO	TEMPO	CLSF.
4	ARNOLD REIGOTA PEREZ	SÃO PAULO		
5	IRAPUAN DE SOUZA COELHO	RIO DE JANEIRO		
6	MARCIO PIRES DE LACERDA ABREU	DISTRITO FEDERAL		
7	PEDRO LUIS FARIA	MINAS GERAIS		

PROVA 57 BORBOLETA 50 M - MASCULINO 65+ ANOS**SÉRIE 1**

RAIA	NOME	DELEGAÇÃO	TEMPO	CLSF.
5	CARLOS ALBERTO HIROTA	SÃO PAULO		
6	LUIZ EDESIO TEIXEIRA DE ARAUJO	MARANHÃO		

PROVA 58 BORBOLETA 50 M - MASCULINO 70+ ANOS**SÉRIE 1**

RAIA	NOME	DELEGAÇÃO	TEMPO	CLSF.
5	DORACI DE SOUZA	PARANÁ		

PROVA 59 REVEZAMENTO - FEMININO 48+ ANOS**SÉRIE 1**

RAIA	NOME	DELEGAÇÃO	TEMPO	CLSF.
3	ANA TEREZA E SILVA MARINHO	DISTRITO FEDERAL		
	DANIELA PINTO CAPORALLI			
	ELAINE TEIXEIRA COSTA SOUTO MARTINS			
	MARIA MARGARETH WAHRENDORF			
4	ANA CRISTINA DE ASSIS PORTILHO	GOIÁS/TOCANTINS		
	ANA MARIA DA SILVA			
	NANCY HELOISA SILVA BARBOSA			
	SONIA TEREZINHA GOUVEIA NEVES FERREIRA			
5	ANGELA MARIA SOUSA OLIVEIRA	MARANHÃO		
	EDILENE DE JESUS CARVALHO SOUSA			
	GISELLE MARIA ARAUJO LIMA DE MENEZES			
	MARIA LUCIA TRABULSE ERICEIRA CAMPOS			
6	CONCEIÇÃO DE MARIA ARAGÃO VIEGAS	MATO GROSSO DO SUL		
	INÊS BUENO NATALINO E SILVA			
	MÁRCIA YOSHIE FUJII ISHIBASHI			
	VERA MARLEIDE LOUREIRO DOS ANJOS			
7	LUCIANA PASSOS CARDOSO PIAZZI	MINAS GERAIS		
	MARGARETH PALHARES DE MORAIS			
	MAURA SANTOS DE OLIVEIRA			
	VIRGINIA MARIA JORGE BARRETO JACOB			

SÉRIE 2

RAIA	NOME	DELEGAÇÃO	TEMPO	CLSF.
4	ADRIANE SERRA CHIBIAQUE	PARANÁ		
	ELISIANE MARA BRITO			
	PLANTINA DIAS FERNANDES LIPORI			
	ROSEMARI RODRIGUES			
5	EDIRCE SOARES RAMOS DE MOURA	PERNAMBUCO		
	JAQUELINE MARIA FONSECA MELLO			
	NÍDIA MARIA DE CARVALHO MANGUINHO			
	ROBERTA CABRAL MEDEIROS			
6	ESMERALDA DEOLINDA DA SILVEIRA MORAES	SÃO PAULO		
	MARIA ANGELA DE ALMEIDA			
	MARIA LUIZA VENDRAMINI AVILA			
	MARTHA TAVARES DE CASTRO PEREIRA			
7	GILSA GARDENIA CORREIA FEITOSA	SERGIPE		
	MARGARETE ABREU MENDES			
	TEREZA CRISTINA DE MENDONÇA			
	VILMA SANTOS TEIXEIRA PEREIRA			

PROVA 60 REVEZAMENTO - MASCULINO 50+ ANOS**SÉRIE 1**

RAIA	NOME	DELEGAÇÃO	TEMPO	CLSF.
3	JOÃO BATISTA PEREIRA DA SILVA FARIAS	DISTRITO FEDERAL		
	LUCIO FLÁVIO VILAR DE AZEVEDO			
	MARCIO PIRES DE LACERDA ABREU			
	RAUL ROCHA BRAGA			
4	ALEXANDRE SEVERO SILVA	MARANHÃO		
	DENILSON GOMES PRIVADO			
	LUIZ EDESIO TEIXEIRA DE ARAUJO			
	SERGIO AGUIAR SILVA ARAUJO			
5	BRÉCIO DE OLIVEIRA SEPULVEDA	MINAS GERAIS		
	EDSON PALHARES DE MORAIS			
	MANOEL FERNANDO LAMAS LEITE			
	PEDRO LUIS FARIA			
6	ANDRÉ MARCIO BRASIL TONIN	PARANÁ		
	FRANCISCO DE ALMEIDA PIRES			
	LUIZ CARLOS DOS SANTOS RIBAS			
	MARIO INOUE			
7	ARNOLD REIGOTA PEREZ	SÃO PAULO		
	CARLOS ALBERTO HIROTA			
	ROBERTO APARECIDO ALVES ANDREGHETTO			
	SERGIO ARAUJO FORTUNATO			
8	CARLOS MENEZES OLIVEIRA	SERGIPE		
	EURÍPEDES TELES DE MENESES JÚNIOR			
	LAUDENOR PEREIRA			
	VANDERLEY GONÇALVES FERREIRA			

PROVA 61 REVEZAMENTO - MISTO 50+ ANOS**SÉRIE 1**

RAIA	NOME	DELEGAÇÃO	TEMPO	CLSF.
3	ANA TEREZA E SILVA MARINHO	DISTRITO FEDERAL		
	ELAINE TEIXEIRA COSTA SOUTO MARTINS			
	LUCIO FLÁVIO VILAR DE AZEVEDO			
	MARCIO PIRES DE LACERDA ABREU			
4	ANA CRISTINA DE ASSIS PORTILHO	GOIÁS/TOCANTINS		
	ANA MARIA DA SILVA			
	ARISTEU JOSE ALVES			
	JOAQUIM ORILIO DO CARMO			
5	ALEXANDRE SEVERO SILVA	MARANHÃO		
	EDILENE DE JESUS CARVALHO SOUSA			
	LUIZ EDESIO TEIXEIRA DE ARAUJO			
	MARIA LUCIA TRABULSE ERICEIRA CAMPOS			
6	CONCEIÇÃO DE MARIA ARAGÃO VIEGAS	MATO GROSSO DO SUL		
	HENRIQUE ANTONIO CAMPUZANO RIOS			
	JOÃO MARIA FARIA			
	VERA MARLEIDE LOUREIRO DOS ANJOS			
7	LUCIANA PASSOS CARDOSO PIAZZI	MINAS GERAIS		
	MANOEL FERNANDO LAMAS LEITE			
	MAURA SANTOS DE OLIVEIRA			
	PEDRO LUIS FARIA			

SÉRIE 2

RAIA	NOME	DELEGAÇÃO	TEMPO	CLSF.
3	ANA GIRARD DE ALMEIDA SOUSA	PARÁ		
	GLÁUCIA CRISTINA TEIXEIRA CABRAL			
	JOSÉ ANTÔNIO MACEDO DE CASTRO			
	RENATO LOBATO DE MORAES			
4	ADRIANE SERRA CHIBIAQUE	PARANÁ		
	ANDRÉ MARCIO BRASIL TONIN			
	LUIZ CARLOS DOS SANTOS RIBAS			
	PLANTINA DIAS FERNANDES LIPORI			
5	FAUSTO MARIANO FILHO	RIO DE JANEIRO		
	GISELE TEIXEIRA COSTA ZAMITH			
	IRAPUAN DE SOUZA COELHO			
	LUCIANE CARVALHO SILVEIRA			
6	MARIA LUIZA VENDRAMINI AVILA	SÃO PAULO		
	MARTHA TAVARES DE CASTRO PEREIRA			
	ROBERTO APARECIDO ALVES ANDREGHETTO			
	SERGIO ARAUJO FORTUNATO			
7	EURÍPEDES TELES DE MENESES JÚNIOR	SERGIPE		
	GILSA GARDENIA CORREIA FEITOSA			
	LAUDENOR PEREIRA			
	VILMA SANTOS TEIXEIRA PEREIRA			